LASPRO
CONSULTORES

EXCELENTÍSSIMA SENHORA DOUTORA JUÍZA DE DIREITO DA 2ª VARA REGIONAL DE COMPETÊNCIA EMPRESARIAL E DE CONFLITOS RELACIONADOS À ARBITRAGEM DO FORO ESPECIALIZADO DA 1ª/7ª/9ª RAJ DA COMARCA DA CAPITAL DO ESTADO DE SÃO PAULO

Recuperação Judicial
Processo n° 1002585-33.2023.8.26.0606

LASPRO CONSULTORES LTDA, neste ato representada por **ORESTE NESTOR DE SOUZA LASPRO**, brasileiro, casado, advogado, inscrito na Ordem dos Advogados do Brasil sob o n° 98.628, Seção de São Paulo, Administradora Judicial nomeada nos autos da ação da **RECUPERAÇÃO JUDICIAL** em epígrafe, requerida por **SUZANO EPI MÁQUINAS FERRAMENTAS LTDA, SUZANO EPI COMÉRCIO DE EQUIPAMENTOS DEPROTEÇÃO INDIVIDUAL (SUZANO EPI – DISTRIBUIDORA EIRELLI – EPP),SUZANO UNIFORMES EPI LTDA e ONLINE COMPANY SECUTIRY LTDA ("GRUPO SUZANO" e "RECUPERANDAS")**, vem, respeitosamente, à presença de Vossa Excelência, apresentar o **Relatório Inicial**, nos termos no artigo 22, II, alíneas "a" e "c", da Lei n° 11.101/2005.

Fone: +55 11 3211-3010 / Fax: +55 11 3255-3727
R. Major Quedinho, 111 - 18º andar • Centro
01050-030 • São Paulo/SP
lasproconsultores.com.br

Fone: + 39-02 79 47 65 / Fax: + 39-02 78 44 97
Via Visconti di Modrone nº 8/10
20122 • Milão/Itália
edoardoricci.it

Este documento é cópia do original, assinado digitalmente por ORESTE NESTOR DE SOUZA LASPRO e Tribunal de Justica do Estado de Sao Paulo, protocolado em 12/04/2023 às 17:50 , sob o número W1RJ23700079729
Para conferir o original, acesse o site https://esaj.tjsp.jus.br/pastadigital/pg/abrirConferenciaDocumento.do, informe o processo 1002585-33.2023.8.26.0606 e código 691C7C4.

LASPRO
CONSULTORES

Sumário

INTRODUÇÃO 4

I. 4

I.1. HISTÓRIA, ATIVIDADE E INSTALAÇÃO 4

I.2. RAZÕES DA CRISE 5

III. DA SITUAÇÃO ECONÔMICO-FINANCEIRA 10

SUZANO EPI MÁQUINAS FERRAMENTAS LTDA 14

A. BALANÇO PATRIMONIAL 14

B. DEMONSTRAÇÃO DO RESULTADO 19

C. FLUXO DE CAIXA 20

SUZANO EPI COMÉRCIO DE EQUIPAMENTOS DE PROTEÇÃO INDIVIDUAL 21

A. BALANÇO PATRIMONIAL 21

B. DEMONSTRAÇÃO DO RESULTADO 26

C. FLUXO DE CAIXA 27

SUZANO UNIFORMES EPI LTDA 28

A. BALANÇO PATRIMONIAL 28

B. DEMONSTRAÇÃO DO RESULTADO 32

C. FLUXO DE CAIXA 34

ONLINE COMPANY SECURITY 35

A. BALANÇO PATRIMONIAL 35

B. DEMONSTRAÇÃO DO RESULTADO 39

C. FLUXO DE CAIXA 40

IV. RELAÇÃO DE CREDORES 41

V. FUNCIONÁRIOS/RELAÇÃO INTEGRAL DE EMPREGADOS 42

Fone: +55 11 3211-3010 / Fax: +55 11 3255-3727
R. Major Quedinho, 111 - 18º andar • Centro
01050-030 • São Paulo/SP
lasproconsultores.com.br

Fone: + 39-02 79 47 65 / Fax: + 39-02 78 44 97
Via Visconti di Modrone nº 8/10
20122 • Milão/Itália
edoardoricci.it

Este documento é cópia do original, assinado digitalmente por ORESTE NESTOR DE SOUZA LASPRO e Tribunal de Justica do Estado de Sao Paulo, protocolado em 12/04/2023 às 17:50 , sob o número W1RJ23700079729
Para conferir o original, acesse o site https://esaj.tjsp.jus.br/pastadigital/pg/abrirConferenciaDocumento.do, informe o processo 1002585-33.2023.8.26.0606 e código 691C7C4.

LASPRO
CONSULTORES

X. EXTRATOS ATUALIZADOS DAS CONTAS BANCÁRIAS DE DO DEVEDOR E SUAS EVENTUAIS APLICAÇÕES FINANCEIRAS DE QUALQUER MODALIDADE 47

XII. DILIGÊNCIA 48

XIII. SOLICITAÇÃO DE INFORMAÇÕES COMPLEMENTARES 63

XIV. CONCLUSÃO 67

XV. ENCERRAMENTO 67

Fone: +55 11 3211-3010 / Fax: +55 11 3255-3727
R. Major Quedinho, 111 - 18º andar • Centro
01050-030 • São Paulo/SP
lasproconsultores.com.br

Fone: + 39-02 79 47 65 / Fax: + 39-02 78 44 97
Via Visconti di Modrone nº 8/10
20122 • Milão/Itália
edoardoricci.it

Este documento é cópia do original, assinado digitalmente por ORESTE NESTOR DE SOUZA LASPRO e Tribunal de Justica do Estado de Sao Paulo, protocolado em 12/04/2023 às 17:50 , sob o número W1RJ23700079729
Para conferir o original, acesse o site https://esaj.tjsp.jus.br/pastadigital/pg/abrirConferenciaDocumento.do, informe o processo 1002585-33.2023.8.26.0606 e código 691C7C4.

LASPRO
CONSULTORES

I. INTRODUÇÃO

I.1. HISTÓRIA, ATIVIDADE E INSTALAÇÃO

1. O **GRUPO SUZANO** atua no ramo de comercialização de equipamentos de segurança individual, uniformes, ferramentas e maquinários.

2. Conforme narrado na inicial (fls. 1/18), a origem do **GRUPO SUZANO** remonta os idos de 2015, quando o seu sócio administrador iniciou as atividades com uma pequena loja atendendo clientes de "balcão" no mercado de varejo.

3. Com o crescimento do mercado voltado para a venda de equipamentos de proteção individual, o Grupo entrou em constante expansão, obtendo, em meados de 2017, cerca de 50 (cinquenta) colaboradores diretos e indiretos.

4. Foram então constituídas as demais empresas que compõem o Grupo Recuperando, o que ensejou a ampliação das atividades voltadas para outras linhas de atuação, passando a promover fornecimento de máquinas, ferramentas e uniformes. Abaixo, segue quadro societário atual:[1]

[1] Disponível em: https://www.jucesponline.sp.gov.br/Default.aspx . Acesso em: 10 abr.2023;

Fone: +55 11 3211-3010 / Fax: +55 11 3255-3727
R. Major Quedinho, 111 - 18º andar • Centro
01050-030 • São Paulo/SP
lasproconsultores.com.br

Fone: + 39-02 79 47 65 / Fax: + 39-02 78 44 97
Via Visconti di Modrone nº 8/10
20122 • Milão/Itália
edoardoricci.it

Este documento é cópia do original, assinado digitalmente por ORESTE NESTOR DE SOUZA LASPRO e Tribunal de Justica do Estado de Sao Paulo, protocolado em 12/04/2023 às 17:50 , sob o número W1RJ23700079729
Para conferir o original, acesse o site https://esaj.tjsp.jus.br/pastadigital/pg/abrirConferenciaDocumento.do, informe o processo 1002585-33.2023.8.26.0606 e código 691C7C4.

LASPRO
CONSULTORES

#	Recuperanda	CNPJ	Data de constituição	Sócio Rafael Dias Pereira da Silva	Capital Social [em R$]
1	Suzano EPI Máquinas Ferramentas Ltda.	43.412.719/0001-42	03/09/2021	100%	10.000
2	Suzano EPI Comércio de Equipamentos de Proteção Individual	25.070.644/0001-87	24/06/2016	100%	100.000
3	Suzano Uniformes EPI Ltda.	29.349.880/0001-98	30/09/2020	100%	50.000
4	Online Company Security Ltda.	22.988.485/0001-06	16/05/2022	100%	5.000

5. Nota-se que o único sócio direto e administrador das Recuperandas é o **Sr. Rafael Dias Pereira da Silva.** A seguir, os endereços de cada uma das devedoras:[2].

#	Recuperanda	CNPJ	Endereço
1	Suzano EPI Máquinas Ferramentas Ltda.	43.412.719/0001-42	Rua Santa Rosa, 04 - SLJ 01, ST. Portugal, Suzano - SP, CEP 08613-192.
2	Suzano EPI Comércio de Equipamentos de Proteção Individual	25.070.644/0001-87	Rua Prudente de Moraes, 2003, Vila Amorim, Suzano - SP, CEP 08610-005.
3	Suzano Uniformes EPI Ltda.	29.349.880/0001-98	Rua Santa Rosa, 04, Jardim Belem, Suzano - SP, CEP 08613-192.
4	Online Company Security Ltda.	22.988.485/0001-06	Rua Santa Rosa, 2003 - SLJ 03, ST. Portugal, Suzano - SP, CEP 08613-192.

I.2. RAZÕES DA CRISE

6. As Recuperandas informam que, em meados de 2020, a pandemia decorrente do Covid-19, acarretou sua imensa crise financeira, em razão do não recebimento de suas matérias primas utilizadas para fabricação de seus produtos (equipamentos de proteção individual), em razão das restrições sanitárias e aumento estrondoso do custo em razão da alta demanda.

[2] Disponível em: https://www.jucesponline.sp.gov.br/Default.aspx . Acesso em: 10 abr.2023;

Fone: +55 11 3211-3010 / Fax: +55 11 3255-3727
R. Major Quedinho, 111 - 18º andar • Centro
01050-030 • São Paulo/SP
lasproconsultores.com.br

Fone: + 39-02 79 47 65 / Fax: + 39-02 78 44 97
Via Visconti di Modrone nº 8/10
20122 • Milão/Itália
edoardoricci.it

Este documento é cópia do original, assinado digitalmente por ORESTE NESTOR DE SOUZA LASPRO e Tribunal de Justica do Estado de Sao Paulo, protocolado em 12/04/2023 às 17:50 , sob o número W1RJ23700079729
Para conferir o original, acesse o site https://esaj.tjsp.jus.br/pastadigital/pg/abrirConferenciaDocumento.do, informe o processo 1002585-33.2023.8.26.0606 e código 691C7C4.

LASPRO
CONSULTORES

7. O aumento no custo dos produtos vendidos pelo Grupo Requerente foi a causa principal do prejuízo verificado em suas operações, na medida em que era necessário manter os contratos vigentes.

8. Nesse sentido, a impossibilidade de fabricação/fornecimento dos produtos comercializados em decorrência da ausência de matéria prima, bem como a respectiva perda de diversos clientes e parceiros, acarretou na necessidade de obtenção de diversos empréstimos junto a instituições financeiras.

9. A agravar a situação acima narrada, em fevereiro de 2023, a sede da empresa localizada em Suzano/SP, segundo consta na exordial, foi atingida por uma forte enchente, que comprometeu todo o estoque da loja física ensejando diversos prejuízos.

10. Diante de tais fatos, as Recuperandas ajuizaram o presente pedido de Recuperação Judicial, em 23 de março de 2023, cujo processamento foi deferido por este D. Juízo por r. decisão proferida em 31 de março de 2023 (fls. 369/374).

II. DO EXERCÍCIO DA ATIVIDADE EMPRESARIAL/CONSTITUIÇÃO INFERIOR A 2 ANOS

11. As disposições inseridas na Lei 11.101 de 2005 exigem do devedor, para o ajuizamento do pedido de Recuperação Judicial, que a

Fone: +55 11 3211-3010 / Fax: +55 11 3255-3727
R. Major Quedinho, 111 - 18º andar • Centro
01050-030 • São Paulo/SP
lasproconsultores.com.br

Fone: + 39-02 79 47 65 / Fax: + 39-02 78 44 97
Via Visconti di Modrone nº 8/10
20122 • Milão/Itália
edoardoricci.it

Este documento é cópia do original, assinado digitalmente por ORESTE NESTOR DE SOUZA LASPRO e Tribunal de Justica do Estado de Sao Paulo, protocolado em 12/04/2023 às 17:50 , sob o número W1RJ23700079729
Para conferir o original, acesse o site https://esaj.tjsp.jus.br/pastadigital/pg/abrirConferenciaDocumento.do, informe o processo 1002585-33.2023.8.26.0606 e código 691C7C4.

LASPRO
CONSULTORES

atividade empresarial seja exercida, regularmente, há pelo menos mais de 2 (dois) anos[3].

12. Analisando a documentação acostada junto à exordial, esta Auxiliar constatou que uma das empresas Requerentes, a SUZANO EPI MÁQUINAS FERRAMENTAS LTDA (CNPJ: 43.412.719/0001-42), foi constituída em 03/09/2021, tendo suas atividades empresariais iniciadas em 30/08/2021:

SUZANO EPI MAQUINAS FERRAMENTAS LTDA

Nire Matriz	Tipo de Empresa		
35237743549	LIMITADA UNIPESSOAL (M.E.)		
Data da constituição	Início de atividade	CNPJ	Inscrição Estadual
03/09/2021	30/08/2021	43.412.719/0001-42	

Objeto
Comércio atacadista de roupas e acessórios para uso profissional e de segurança do trabalho
Comércio varejista de artigos do vestuário e acessórios
Outras atividades de serviços prestados principalmente às empresas não especificadas anteriormente
Comércio varejista de ferragens e ferramentas
Serviços de perícia técnica relacionados à segurança do trabalho

13. Já a Requerente ONLINE COMPANY SECURITY LTDA foi constituída em 16 de maio de 2022 e iniciou suas atividades em 29 de julho de 2022.

14. Assim, no entendimento dessa Auxiliar, parte das empresas requerentes não atende ao requisito temporal previsto no artigo 48 da Lei 11.101 de 2005, para o deferimento do processamento da Recuperação Judicial.

[3] Art. 48: Poderá requerer recuperação judicial o devedor que, no momento do pedido, exerça regularmente suas atividades há mais de 2 (dois) anos e que atenda aos seguintes requisitos, cumulativamente:

Fone: +55 11 3211-3010 / Fax: +55 11 3255-3727
R. Major Quedinho, 111 - 18º andar • Centro
01050-030 • São Paulo/SP
lasproconsultores.com.br

Fone: + 39-02 79 47 65 / Fax: + 39-02 78 44 97
Via Visconti di Modrone nº 8/10
20122 • Milão/Itália
edoardoricci.it

Este documento é cópia do original, assinado digitalmente por ORESTE NESTOR DE SOUZA LASPRO e Tribunal de Justica do Estado de Sao Paulo, protocolado em 12/04/2023 às 17:50 , sob o número W1RJ23700079729
Para conferir o original, acesse o site https://esaj.tjsp.jus.br/pastadigital/pg/abrirConferenciaDocumento.do, informe o processo 1002585-33.2023.8.26.0606 e código 691C7C4.

LASPRO
CONSULTORES

15. No entanto, não se olvida que há, na doutrina e na jurisprudência, divergência sobre a obrigatoriedade/relativização da comprovação dos 2 (dois) anos de exercício regular de atividade empresarial para o deferimento do processamento da Recuperação Judicial, na hipótese de as empresas integrarem um Grupo empresarial. Explica-se.

16. Há quem defenda que a exigibilidade da atividade empresarial por mais de 2 (dois) anos tem por escopo obstar o benefício da recuperação judicial àquele que tenha celebrado seus negócios na informalidade e tenha regularizado sua atividade apenas, e tão somente, para requerer o pedido de recuperação judicial.

17. Nesse sentido, presumiu o legislador que a sociedade empresária que tenha sido constituída em período inferior a 2 (dois) anos do seu pedido de recuperação judicial pode ser considerada legítima, pois "o fim do preceito é afastar do benefício o comerciante que, tendo exercido irregularmente a profissão, procurou legalizar a sua situação com o objetivo de pedir a concordata".[4]

18. Noutra senda, há quem sustente que, longe de apenas afastar a irregularidade, o referido período de 2 (dois) anos assegura que a Recuperanda tenha atividade empresarial estabilizada em seu meio social e que tenha adquirido tempo suficiente para o empresário ter reunido o conhecimento imprescindível para seu desenvolvimento.[5]

---

[4] VALVERDE, Trajano de Miranda. Comentários à Lei de Falências. V. II. 4. Ed. Rio de Janeiro: Forense. 1999, p. 298.
[5] SACRAMONE, Marcelo Barbosa. Comentários à Lei de recuperação de empresas e falência / Marcelo Barbosa Sacramone. – ed. – São Paulo: Saraiva Educação, 2021 – p. 244.

Fone: +55 11 3211-3010 / Fax: +55 11 3255-3727
R. Major Quedinho, 111 - 18º andar • Centro
01050-030 • São Paulo/SP
lasproconsultores.com.br

Fone: + 39-02 79 47 65 / Fax: + 39-02 78 44 97
Via Visconti di Modrone nº 8/10
20122 • Milão/Itália
edoardoricci.it

Este documento é cópia do original, assinado digitalmente por ORESTE NESTOR DE SOUZA LASPRO e Tribunal de Justica do Estado de Sao Paulo, protocolado em 12/04/2023 às 17:50 , sob o número W1RJ23700079729
Para conferir o original, acesse o site https://esaj.tjsp.jus.br/pastadigital/pg/abrirConferenciaDocumento.do, informe o processo 1002585-33.2023.8.26.0606 e código 691C7C4.

LASPRO
CONSULTORES

19. Ainda que seja o entendimento deste D. Juízo a necessidade da comprovação do exercício regular da atividade empresarial, pelo prazo de 2 (dois) anos, esta Auxiliar aproveita para ressaltar que parte das empresas Recuperandas exercem a atividade há mais de 2 (dois) anos e cumprem ao requisito legal exigido pelo artigo 48 da Lei 11.101 de 2005.

20. Ainda que as empresas tenham pedido a Recuperação Judicial em consolidação processual, existem precedentes da jurisprudência no sentido da possibilidade de que empresas que não exercem suas atividades pelo lapso temporal exigido se valham do benefício por meio de uma interpretação extensiva do artigo, com fulcro no princípio da preservação da empresa, que permeia a sistemática do instituto da recuperação judicial.

21. Sobre a matéria há, igualmente, divergência doutrinária e jurisprudencial.

22. Há posicionamentos no sentido de que todas as empresas do Grupo Econômico deverão cumprir os requisitos do artigo 48 da Lei 11.101 de 2005, condição *sine qua non* para o deferimento do processamento da Recuperação Judicial.

23. Noutro giro, há entendimentos dispensando tal exigência de legítimo exercício empresarial, desde que haja empresa integrante de grupo societário constituída há mais de dois anos.[6]

[6] AYPUB, Luiz Roberto. A construção jurisprudencial da recuperação judicial de empresas / Luiz Roberto Ayoub, Cássio Machado Cavalli. – 4. ed., – Rio de Janeiro: Forense, 2020 – p. 23

Fone: +55 11 3211-3010 / Fax: +55 11 3255-3727
R. Major Quedinho, 111 - 18º andar • Centro
01050-030 • São Paulo/SP
lasproconsultores.com.br

Fone: + 39-02 79 47 65 / Fax: + 39-02 78 44 97
Via Visconti di Modrone nº 8/10
20122 • Milão/Itália
edoardoricci.it

Este documento é cópia do original, assinado digitalmente por ORESTE NESTOR DE SOUZA LASPRO e Tribunal de Justica do Estado de Sao Paulo, protocolado em 12/04/2023 às 17:50 , sob o número W1RJ23700079729
Para conferir o original, acesse o site https://esaj.tjsp.jus.br/pastadigital/pg/abrirConferenciaDocumento.do, informe o processo 1002585-33.2023.8.26.0606 e código 691C7C4.

LASPRO
CONSULTORES

24. Assim, após expor os entendimentos existentes quanto à possibilidade de relativização da exigência temporal de atividade empresarial para o deferimento do processamento da Recuperação Judicial, esta Administradora Judicial deixa a questão ao elevado critério deste D. Juízo.

III. DA SITUAÇÃO ECONÔMICO-FINANCEIRA

25. Cabe observar que as Recuperandas são responsáveis pelo fornecimento das informações acerca de suas atividades contempladas neste Relatório, inclusive, sob as penas do artigo 171, da Lei 11.101/05.

26. A situação operacional é apresentada a partir dos documentos apresentados – **ainda que parciais** - pelas Recuperandas conforme: **(A)** Balanço Patrimonial; **(B)** Demonstração do Resultado do Exercício, cujos detalhes estão descritos a seguir:

Fone: +55 11 3211-3010 / Fax: +55 11 3255-3727
R. Major Quedinho, 111 - 18º andar • Centro
01050-030 • São Paulo/SP
lasproconsultores.com.br

Fone: + 39-02 79 47 65 / Fax: + 39-02 78 44 97
Via Visconti di Modrone nº 8/10
20122 • Milão/Itália
edoardoricci.it

Este documento é cópia do original, assinado digitalmente por ORESTE NESTOR DE SOUZA LASPRO e Tribunal de Justica do Estado de Sao Paulo, protocolado em 12/04/2023 às 17:50 , sob o número W1RJ23700079729
Para conferir o original, acesse o site https://esaj.tjsp.jus.br/pastadigital/pg/abrirConferenciaDocumento.do, informe o processo 1002585-33.2023.8.26.0606 e código 691C7C4.

LASPRO
CONSULTORES

#	Documento	Período	Suzano EPI Máquinas Ferramentas Ltda.	Suzano EPI Comércio de Equipamentos de Proteção Individual	Suzano Uniformes EPI Ltda.	Online Company Security Ltda.
1	Balanço Patrimonial (BP)	2020	N/A - Sociedade constituída em setembro/2021	✓	✓	N/A - Sociedade constituída em maio/2022
2	Demonstração do Resultado do Exercício (DRE)	2020	N/A - Sociedade constituída em setembro/2021	✓	✓	N/A - Sociedade constituída em maio/2022
3	Demonstração do Fluxo de Caixa (DFC)	2020	N/A - Sociedade constituída em setembro/2021	✗	✗	N/A - Sociedade constituída em maio/2022
4	Balanço Patrimonial (BP)	2021	✓	✓	✗	N/A - Sociedade constituída em maio/2022
5	Demonstração do Resultado do Exercício (DRE)	2021	✓	✓	✗	N/A - Sociedade constituída em maio/2022
6	Demonstração do Fluxo de Caixa (DFC)	2021	✗	✗	✗	N/A - Sociedade constituída em maio/2022
7	Balanço Patrimonial (BP)	2022	✓	✓	✓	✓
8	Demonstração do Resultado do Exercício (DRE)	2022	✓	✓	✓	✓
9	Demonstração do Fluxo de Caixa (DFC)	2022	✗	✗	✗	✗
10	Balanço Patrimonial (BP)	Especial que instruiu o pedido de RJ (março/23)	✗	✗	✗	✗
11	Demonstração do Resultado do Exercício (DRE)	Especial que instruiu o pedido de RJ (março/23)	✓	✓	✓	✓
12	Demonstração do Fluxo de Caixa (DFC)	Especial que instruiu o pedido de RJ (março/23)	✗	✗	✗	✗

27. Vale dizer que, administrativamente, esta Auxiliar requisitou às Recuperandas a complementação contábil pertinente, visto que, quando do ajuizamento da Recuperação Judicial, esta se mostrou incompleta.

28. Em relação à Demonstração do Fluxo de Caixa, o Grupo informou, administrativamente, que a apresentação: "**Não aplicável, nos termos do artigo 176, §6º da Lei 6.404/76, que dispõe: "§ 6º A companhia fechada com patrimônio líquido, na data do balanço, inferior a R$ 2.000.000,00 (dois milhões de reais) não será obrigada à elaboração e publicação da demonstração dos fluxos de caixa.**"

Fone: +55 11 3211-3010 / Fax: +55 11 3255-3727
R. Major Quedinho, 111 - 18º andar • Centro
01050-030 • São Paulo/SP
lasproconsultores.com.br

Fone: + 39-02 79 47 65 / Fax: + 39-02 78 44 97
Via Visconti di Modrone nº 8/10
20122 • Milão/Itália
edoardoricci.it

Este documento é cópia do original, assinado digitalmente por ORESTE NESTOR DE SOUZA LASPRO e Tribunal de Justica do Estado de Sao Paulo, protocolado em 12/04/2023 às 17:50 , sob o número W1RJ23700079729
Para conferir o original, acesse o site https://esaj.tjsp.jus.br/pastadigital/pg/abrirConferenciaDocumento.do, informe o processo 1002585-33.2023.8.26.0606 e código 691C7C4.

LASPRO
CONSULTORES

29. Importe ressaltar que a Lei mencionada pelas Recuperandas dispõe sobre as **Sociedades por Ações (S/A)**, sendo que as devedoras em tela possuem porte de **ME/EPP (Microempresa e Empresa de Pequeno Porte)**[7]. Desta forma, **a justificativa para a não apresentação da documentação não se sustenta, motivo pelo qual se requer a complementação, nos termos do artigo 51, da Lei 11.101/05.**

#	Recuperanda	CNPJ	Porte
1	Suzano EPI Máquinas Ferramentas Ltda.	43.412.719/0001-42	ME
2	Suzano EPI Comércio de Equipamentos de Proteção Individual	25.070.644/0001-87	EPP
3	Suzano Uniformes EPI Ltda.	29.349.880/0001-98	EPP
4	Online Company Security Ltda.	22.988.485/0001-06	ME

30. Em relação ao período especial, que instruiu o pedido de Recuperação Judicial, as Recuperandas forneceram somente a **Demonstração do Resultado do Exercício**, alegando **"não ser possível elaborar o balanço referente ao período especial (2023), pois o documento será elaborado somente no final do exercício anual."**[8]

31. Contudo, salvo melhor juízo, a afirmação das Requerentes não justifica a ausência das escriturações contábeis, no que concerne aos saldos patrimoniais e de resultado do período, motivo pelo qual, **esta Auxiliar**

[7] Disponível em: https://solucoes.receita.fazenda.gov.br/Servicos/cnpjreva/Cnpjreva_Solicitacao.asp . Acesso em 10 abr. 2023
[8] Grifo nosso

Fone: +55 11 3211-3010 / Fax: +55 11 3255-3727
R. Major Quedinho, 111 - 18º andar • Centro
01050-030 • São Paulo/SP
lasproconsultores.com.br

Fone: + 39-02 79 47 65 / Fax: + 39-02 78 44 97
Via Visconti di Modrone nº 8/10
20122 • Milão/Itália
edoardoricci.it

Este documento é cópia do original, assinado digitalmente por ORESTE NESTOR DE SOUZA LASPRO e Tribunal de Justica do Estado de Sao Paulo, protocolado em 12/04/2023 às 17:50 , sob o número W1RJ23700079729
Para conferir o original, acesse o site https://esaj.tjsp.jus.br/pastadigital/pg/abrirConferenciaDocumento.do, informe o processo 1002585-33.2023.8.26.0606 e código 691C7C4.

LASPRO
CONSULTORES

solicita a juntada da documentação integral relativa ao período especial – até o mês de março/2023.

32. No que diz respeito à **documentação contábil da Recuperanda SUZANO UNIFORMES EPI LTDA. (Balanço Patrimonial e Demonstração do Resultado do Exercício), relativa ao exercício de 2021**, informa-se que, após solicitação, foi apresentada administrativamente[9]. Todavia, os **documentos apresentados referem-se ao exercício de 2022**, **de maneira que deve a Recuperanda apresentar a documentação correta, vale dizer, aquela relativa ao exercício de 2021.**

33. No mais, esta Auxiliar aponta que a realização do presente Relatório Inicial tomou por base apenas a documentação apresentada pelas devedoras nos autos e diretamente a esta Auxiliar, após requisição administrativa.

[9] A Recuperanda acostou aos autos às fls. 235/240, todavia a documentação refere-se à sociedade SUZANO EPI COMÉRCIO DE EQUIPAMENTOS DE PROTEÇÃO INDIVIDUAL.

Fone: +55 11 3211-3010 / Fax: +55 11 3255-3727
R. Major Quedinho, 111 - 18º andar • Centro
01050-030 • São Paulo/SP
lasproconsultores.com.br

Fone: + 39-02 79 47 65 / Fax: + 39-02 78 44 97
Via Visconti di Modrone nº 8/10
20122 • Milão/Itália
edoardoricci.it

Este documento é cópia do original, assinado digitalmente por ORESTE NESTOR DE SOUZA LASPRO e Tribunal de Justica do Estado de Sao Paulo, protocolado em 12/04/2023 às 17:50 , sob o número W1RJ23700079729
Para conferir o original, acesse o site https://esaj.tjsp.jus.br/pastadigital/pg/abrirConferenciaDocumento.do, informe o processo 1002585-33.2023.8.26.0606 e código 691C7C4.

LASPRO
CONSULTORES

SUZANO EPI MÁQUINAS FERRAMENTAS LTDA

A. BALANÇO PATRIMONIAL

Balanço Patrimonial	2021	2022
Ativo	**1.005.237**	**1.011.650**
Ativo Circulante	**939.711**	**957.024**
Disponibilidade	15.690	10.364
Clientes	78.460	86.315
Estoques	845.561	860.345
Ativo Não circulante	**65.526**	**54.626**
Aplicações Financeiras	5.200	2.546
Imobilizado	60.326	52.080
Passivo	**1.005.236**	**1.011.650**
Passivo Circulante	**487.495**	**513.760**
Salários e encargos sociais	23.658	25.361
Fornecedores	306.342	180.332
Emprestimos e Financiamentos	35.000	120.690
Impostos e Contribuições Recolher	122.495	187.377
Passivo Não circulante	**408.200**	**408.200**
Emprestimos e Financiamentos	408.200	408.200
Patrimônio Liquido	**109.540**	**89.690**
Capital Social	100.000	100.000
Lucros ou Prejuizos Acumulados	9.542	-10.310

34. O **Ativo** soma a importância próxima a R$ 1 milhão (um milhão de reais) em 2022, com aumento de 0,6% em relação ao exercício anterior.

Fone: +55 11 3211-3010 / Fax: +55 11 3255-3727
R. Major Quedinho, 111 - 18º andar • Centro
01050-030 • São Paulo/SP
lasproconsultores.com.br

Fone: + 39-02 79 47 65 / Fax: + 39-02 78 44 97
Via Visconti di Modrone nº 8/10
20122 • Milão/Itália
edoardoricci.it

Este documento é cópia do original, assinado digitalmente por ORESTE NESTOR DE SOUZA LASPRO e Tribunal de Justica do Estado de Sao Paulo, protocolado em 12/04/2023 às 17:50 , sob o número W1RJ23700079729
Para conferir o original, acesse o site https://esaj.tjsp.jus.br/pastadigital/pg/abrirConferenciaDocumento.do, informe o processo 1002585-33.2023.8.26.0606 e código 691C7C4.

LASPRO
CONSULTORES

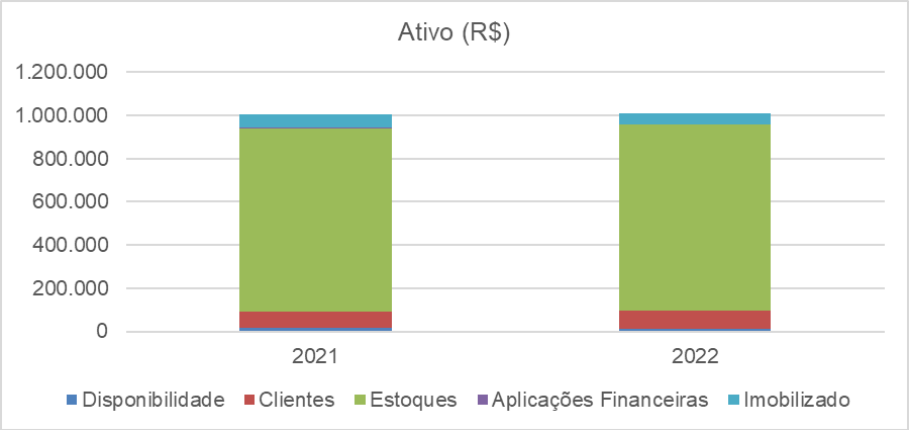

35. Os **Estoques**, em 2022, perfizeram R$ 860.345 (oitocentos e sessenta mil, trezentos e quarenta e cinco reais), representando **85% dos Ativos.**

36. Os **Clientes** somaram R$ 86.315 (oitenta e seis mil, trezentos e quinze reais) em 2022, alcançando 8,5% dos Ativos. Não foi possível verificar a abertura do referido grupo, uma vez que o documento apresentado pela Recuperanda não possui contas analíticas.

37. O grupo de **Disponibilidade**, em 2022, somou R$ 10.364 (dez mil, trezentos e sessenta e quatro reais), apresentando redução de 33,9% em relação ao exercício anterior.

38. Em 2022, o **Imobilizado** perfez R$ 52.080 (cinquenta e dois mil e oitenta reais), representando 5,1% do total de Ativos e redução de 13,7% em relação ao exercício anterior, denotando o reconhecimento contábil da depreciação dos bens patrimoniais.

Fone: +55 11 3211-3010 / Fax: +55 11 3255-3727
R. Major Quedinho, 111 - 18º andar • Centro
01050-030 • São Paulo/SP
lasproconsultores.com.br

Fone: + 39-02 79 47 65 / Fax: + 39-02 78 44 97
Via Visconti di Modrone nº 8/10
20122 • Milão/Itália
edoardoricci.it

Este documento é cópia do original, assinado digitalmente por ORESTE NESTOR DE SOUZA LASPRO e Tribunal de Justica do Estado de Sao Paulo, protocolado em 12/04/2023 às 17:50 , sob o número W1RJ23700079729
Para conferir o original, acesse o site https://esaj.tjsp.jus.br/pastadigital/pg/abrirConferenciaDocumento.do, informe o processo 1002585-33.2023.8.26.0606 e código 691C7C4.

LASPRO
CONSULTORES

39. Todavia, não foi possível verificar a abertura do referido grupo, uma vez que o documento apresentado pela Recuperanda não possui contas analíticas.

40. O **Endividamento** é composto pelo Passivo Circulante e Não Circulante que, conjuntamente, somam, em 2022, R$ 921.960 (novecentos e vinte e um mil, novecentos e sessenta reais):

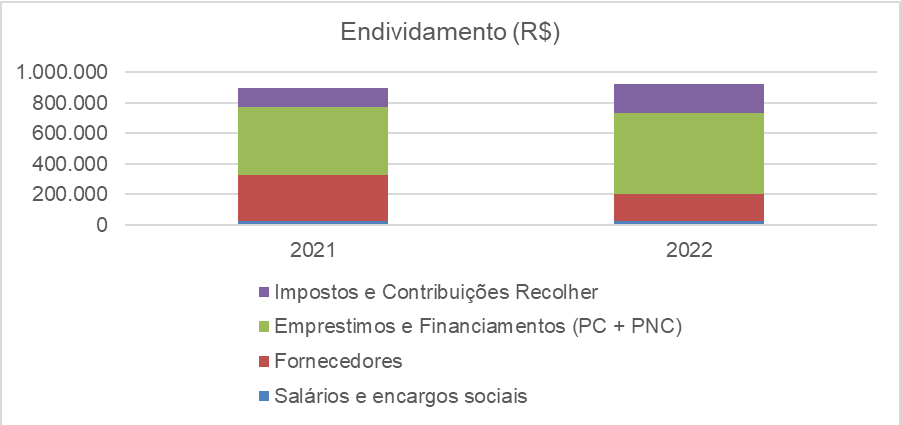

- 57% do **endividamento** performado até 2022 refere-se a **Empréstimos e Financiamentos**, com R$ 528.890 (quinhentos e vinte e oito mil, oitocentos e noventa reais). Contudo, sem a abertura do referido grupo, não foi possível verificar a composição dos saldos.

- Outros 20,3% do **endividamento** em 2022 refere-se a **Impostos e Contribuições a Recolher**, no valor de R$ 187.377 (cento e oitenta e sete mil, trezentos e setenta e sete reais). Não foi possível verificar a abertura do referido grupo, uma vez que o documento apresentado pela Recuperanda não possui contas analíticas.

Fone: +55 11 3211-3010 / Fax: +55 11 3255-3727
R. Major Quedinho, 111 - 18º andar • Centro
01050-030 • São Paulo/SP
lasproconsultores.com.br

Fone: + 39-02 79 47 65 / Fax: + 39-02 78 44 97
Via Visconti di Modrone nº 8/10
20122 • Milão/Itália
edoardoricci.it

Este documento é cópia do original, assinado digitalmente por ORESTE NESTOR DE SOUZA LASPRO e Tribunal de Justica do Estado de Sao Paulo, protocolado em 12/04/2023 às 17:50 , sob o número W1RJ23700079729
Para conferir o original, acesse o site https://esaj.tjsp.jus.br/pastadigital/pg/abrirConferenciaDocumento.do, informe o processo 1002585-33.2023.8.26.0606 e código 691C7C4.

LASPRO
CONSULTORES

- 19,6% do **endividamento** em 2022 refere-se a **Fornecedores**, totalizando R$ 180.332 (cento e oitenta mil, trezentos e trinta e dois reais), que reduziu 41% em relação ao exercício anterior (R$ 306.342).

- As obrigações com **Salários e Encargos Sociais** equivalem a 3% do **endividamento**, em 2022.

41. Apresenta a empresa **Patrimônio Líquido positivo** de R$ 89.690 (oitenta e nove mil, seiscentos e noventa reais).

- Acrescenta-se que o **Capital Social**, escriturado no valor de *R$ 100.000 (cem mil reais),* está **em desacordo com o** Contrato Social de Sociedade Limitada, no valor de R$ 10.000 *(dez mil reais),* conforme fls. 24/26.

DO CAPITAL SOCIAL

R$ 1,00 (Um real) cada uma, subscrito e devidamente integralizado conforme abaixo indicado:

O valor de R$ 10.000,00 (Dez mil reais) em moeda corrente do país em nome de RAFAEL DIAS PEREIRA DA SILVA, nº do CPF: 41637717865 integralizado neste ato.

SÓCIO	Nº DE QUOTAS	VALOR	PERCENTUAL
RAFAEL DIAS PEREIRA DA SILVA	10.000	R$ 10.000,00	100,00%
TOTAL	10.000	R$ 10.000,00	100,00%

- Desta forma, **deve a Recuperanda prestar esclarecimentos acerca da irregularidade** apontada acima.

42. Com base nos dados patrimoniais apresentados acima, observa-se **cenário ideal** em 2022:

Fone: +55 11 3211-3010 / Fax: +55 11 3255-3727
R. Major Quedinho, 111 - 18º andar • Centro
01050-030 • São Paulo/SP
lasproconsultores.com.br

Fone: + 39-02 79 47 65 / Fax: + 39-02 78 44 97
Via Visconti di Modrone nº 8/10
20122 • Milão/Itália
edoardoricci.it

Este documento é cópia do original, assinado digitalmente por ORESTE NESTOR DE SOUZA LASPRO e Tribunal de Justica do Estado de Sao Paulo, protocolado em 12/04/2023 às 17:50 , sob o número W1RJ23700079729
Para conferir o original, acesse o site https://esaj.tjsp.jus.br/pastadigital/pg/abrirConferenciaDocumento.do, informe o processo 1002585-33.2023.8.26.0606 e código 691C7C4.

LASPRO
CONSULTORES

Índices de Liquidez	2021	2022
Liquidez Imediata	0,03	0,02
Liquidez Seca	0,19	0,19
Liquidez Corrente	1,93	1,86
Liquidez Geral	1,05	1,04
Índices de Estrutura de Capitais	**2021**	**2022**
Endividamento Geral	89%	91%

- O **Indicador de Liquidez Corrente** mede a capacidade de quitação das obrigações com vencimento em curto prazo (registradas nos Passivo Circulante), utilizando-se dos disponíveis e realizáveis em mesmo período (registrados no Ativo Circulante), cujo **cenário ideal é igual ou superior a 1 (um)**.

- O **Indicador de Liquidez Seca**, que segue a mesma premissa do indicador de liquidez corrente, entretanto, excluindo os saldos em estoques, **apresenta cenário abaixo do ideal**, uma vez que os Estoques são os mais representativos no Ativo.

- Ao analisar a liquidez, sem levar em conta as estimativas de vencimento e recebimento, o **Indicador de Liquidez Geral** demonstra a liquidez do total de dívidas constituídas ao utilizar todos os direitos (neste cálculo, não se considera os bens imobilizados para liquidação), cujo **cenário ideal é igual ou superior a 1 (um).**

- O **Índice de Endividamento Geral** demonstra o percentual que as dívidas constituídas representam de seus ativos totais, sendo consideradas as disponibilidades, recebíveis e bens, onde o **cenário ideal se faz em até 100%.**

Fone: +55 11 3211-3010 / Fax: +55 11 3255-3727
R. Major Quedinho, 111 - 18º andar • Centro
01050-030 • São Paulo/SP
lasproconsultores.com.br

Fone: + 39-02 79 47 65 / Fax: + 39-02 78 44 97
Via Visconti di Modrone nº 8/10
20122 • Milão/Itália
edoardoricci.it

Este documento é cópia do original, assinado digitalmente por ORESTE NESTOR DE SOUZA LASPRO e Tribunal de Justica do Estado de Sao Paulo, protocolado em 12/04/2023 às 17:50 , sob o número W1RJ23700079729
Para conferir o original, acesse o site https://esaj.tjsp.jus.br/pastadigital/pg/abrirConferenciaDocumento.do, informe o processo 1002585-33.2023.8.26.0606 e código 691C7C4.

LASPRO
CONSULTORES

ou seja, quando o total de dívidas é inferior ou igual aos ativos. Desta maneira, nota-se **situação satisfatória**.

B. DEMONSTRAÇÃO DO RESULTADO

Demonstração do Resultado - R$	2021	2022	mar/23
RECEITA BRUTA	**1.492.602**	**1.913.394**	**1.913.394**
(-)Impostos Sobre a receita Bruta	-223.890	-207.009	-207.009
=RECEITA LIQUIDA	**1.268.711**	**1.706.385**	**1.706.385**
(-) Custos dos Produtos Vendidos	-895.561	-1.150.040	-1.150.040
=LUCRO BRUTO OPERACIONAL	**373.150**	**556.345**	**556.345**
(+ -) RECEITAS E DESPESAS OPERACIONAIS	**-345.772**	**-548.819**	**-548.819**
(-) Despesas Salarios	-197.379	-196.362	-196.362
(-) Despesas Comerciais	-88.067	-136.435	-136.435
(-)Despeas Gerais e Administrativas	-60.326	-216.022	-216.022
= Resultado Operacional	**27.378**	**7.526**	**7.526**
Resultado financeiro	**-17.836**	**-17.836**	**-17.836**
Despesas Financeiras	-17.836	-17.836	-17.836
Lucros Antes IRPJ e CSLL			
= Resultado Líquido do Exercício	**9.542**	**-10.310**	**-10.310**

43. Observa-se **inconsistências no período de 2022 e março/2023**, uma vez que os saldos apresentados em ambos os períodos são idênticos. Por isso, esta Auxiliar pede a devida regularização por parte da Recuperanda.

44. Em conclusão, as análises por esta Auxiliar restam prejudicadas, considerando as inconsistências dos saldos apresentados.

Fone: +55 11 3211-3010 / Fax: +55 11 3255-3727
R. Major Quedinho, 111 - 18º andar • Centro
01050-030 • São Paulo/SP
lasproconsultores.com.br

Fone: + 39-02 79 47 65 / Fax: + 39-02 78 44 97
Via Visconti di Modrone nº 8/10
20122 • Milão/Itália
edoardoricci.it

Este documento é cópia do original, assinado digitalmente por ORESTE NESTOR DE SOUZA LASPRO e Tribunal de Justica do Estado de Sao Paulo, protocolado em 12/04/2023 às 17:50 , sob o número W1RJ23700079729
Para conferir o original, acesse o site https://esaj.tjsp.jus.br/pastadigital/pg/abrirConferenciaDocumento.do, informe o processo 1002585-33.2023.8.26.0606 e código 691C7C4.

LASPRO
CONSULTORES

C. FLUXO DE CAIXA

45. Não foi apresentada a Demonstração do Fluxo de Caixa pelas Recuperandas. Administrativamente, informaram que: **"Não aplicável, nos termos do artigo 176, §6º da Lei 6.404/76, que dispõe: "§ 6º A companhia fechada com patrimônio líquido, na data do balanço, inferior a R$ 2.000.000,00 (dois milhões de reais) não será obrigada à elaboração e publicação da demonstração dos fluxos de caixa."**

46. No entanto, como cediço, a Lei apontada pelas devedoras trata das **Sociedades por Ações**, sendo que as empresas que compõem o Grupo são **ME/EPP (Microempresa e Empresa de Pequeno Porte)**[10].

47. **Assim, a justificativa para a não apresentação da documentação não se sustenta, motivo pelo qual se requer a complementação, nos termos do artigo 51, da Lei 11.101/05.**

48. Ademais, a Recuperanda em análise também não apresentou as projeções do Fluxo de Caixa.

[10] Disponível em: https://solucoes.receita.fazenda.gov.br/Servicos/cnpjreva/Cnpjreva_Solicitacao.asp . Acesso em 10 abr. 2023

Fone: +55 11 3211-3010 / Fax: +55 11 3255-3727
R. Major Quedinho, 111 - 18º andar • Centro
01050-030 • São Paulo/SP
lasproconsultores.com.br

Fone: + 39-02 79 47 65 / Fax: + 39-02 78 44 97
Via Visconti di Modrone nº 8/10
20122 • Milão/Itália
edoardoricci.it

Este documento é cópia do original, assinado digitalmente por ORESTE NESTOR DE SOUZA LASPRO e Tribunal de Justica do Estado de Sao Paulo, protocolado em 12/04/2023 às 17:50 , sob o número W1RJ23700079729
Para conferir o original, acesse o site https://esaj.tjsp.jus.br/pastadigital/pg/abrirConferenciaDocumento.do, informe o processo 1002585-33.2023.8.26.0606 e código 691C7C4.

LASPRO
CONSULTORES

SUZANO EPI COMÉRCIO DE EQUIPAMENTOS DE PROTEÇÃO INDIVIDUAL

A. BALANÇO PATRIMONIAL

Balanço Patrimonial	2020	2021	2022
Ativo	**529.088**	**2.424.035**	**4.400.113**
Ativo Circulante	**394.462**	**1.469.409**	**3.445.486**
Disponibilidade	29.765	29.766	29.765
Clientes	111.244	411.244	411.244
Estoques	253.453	1.028.399	3.004.477
Ativo Não circulante	**134.626**	**954.626**	**954.627**
Aplicações Financeiras	82.546	402.546	402.547
Imobilizado	52.080	552.080	552.080
Passivo	**529.088**	**2.424.035**	**4.400.113**
Passivo Circulante	**167.931**	**1.847.932**	**1.847.937**
Salários e encargos sociais	24.672	24.673	24.676
Fornecedores	71.252	671.252	671.252
Emprestimos e Financiamentos	34.630	964.630	964.630
Impostos e Contribuições Recolher	37.377	187.377	187.379
Passivo Não circulante	**256.615**	**441.625**	**2.441.623**
Emprestimos e Financiamentos	256.615	441.625	2.441.623
Patrimônio Liquido	**104.542**	**134.478**	**110.553**
Capital Social	100.000	100.000	100.000
Lucros ou Prejuizos Acumulados	4.542	34.478	10.555

49. O **Ativo** soma a importância de R$ 4,4 milhões (quatro milhões, quatrocentos mil reais) em 2022, aumento de 82% em relação ao exercício anterior, impactado pelo grupo de **Estoques**.

Fone: +55 11 3211-3010 / Fax: +55 11 3255-3727
R. Major Quedinho, 111 - 18º andar • Centro
01050-030 • São Paulo/SP
lasproconsultores.com.br

Fone: + 39-02 79 47 65 / Fax: + 39-02 78 44 97
Via Visconti di Modrone nº 8/10
20122 • Milão/Itália
edoardoricci.it

Este documento é cópia do original, assinado digitalmente por ORESTE NESTOR DE SOUZA LASPRO e Tribunal de Justica do Estado de Sao Paulo, protocolado em 12/04/2023 às 17:50 , sob o número W1RJ23700079729
Para conferir o original, acesse o site https://esaj.tjsp.jus.br/pastadigital/pg/abrirConferenciaDocumento.do, informe o processo 1002585-33.2023.8.26.0606 e código 691C7C4.

LASPRO
CONSULTORES

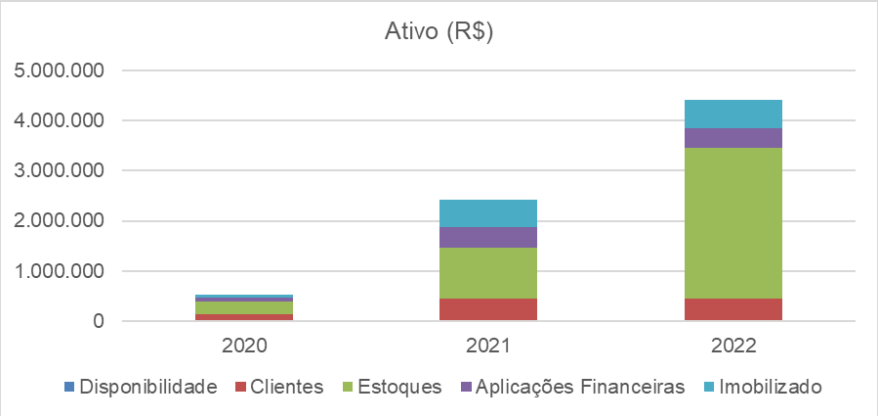

50. No decorrer dos exercícios de 2020 a 2022, os **Estoques cresceram gradativamente**, sendo que, em 2022, perfizeram R$ 3 milhões (três milhões de reais), representando **68% dos Ativos** (R$ 253 mil - duzentos e cinquenta e três mil), em 2020.

51. Os **Clientes** somaram R$ 411.244 (quatrocentos e onze mil, duzentos e quarenta e quatro reais) em 2022, **sem variação em relação ao período anterior**, ponto este que deve ser esclarecido pela Recuperanda, **uma vez que houve movimentações de vendas no período**. Não foi possível verificar a abertura do referido grupo, visto que o documento apresentado pela Recuperanda não possui contas analíticas.

52. O grupo de **Disponibilidade não variou** em 2022, permanecendo com saldo de R$ 29,8 mil (vinte e nove mil e oitocentos reais), o que deve ser esclarecido pela Recuperanda.

53. Em 2022, o **Imobilizado** permaneceu com saldo de R$ 552.080 (quinhentos e cinquenta e dois mil e oitenta reais), ante a ausência no reconhecimento contábil da depreciação dos ativos.

Fone: +55 11 3211-3010 / Fax: +55 11 3255-3727
R. Major Quedinho, 111 - 18º andar • Centro
01050-030 • São Paulo/SP
lasproconsultores.com.br

Fone: + 39-02 79 47 65 / Fax: + 39-02 78 44 97
Via Visconti di Modrone nº 8/10
20122 • Milão/Itália
edoardoricci.it

Este documento é cópia do original, assinado digitalmente por ORESTE NESTOR DE SOUZA LASPRO e Tribunal de Justica do Estado de Sao Paulo, protocolado em 12/04/2023 às 17:50 , sob o número W1RJ23700079729
Para conferir o original, acesse o site https://esaj.tjsp.jus.br/pastadigital/pg/abrirConferenciaDocumento.do, informe o processo 1002585-33.2023.8.26.0606 e código 691C7C4.

LASPRO
CONSULTORES

54. As **Aplicações Financeiras** também permaneceram com R$ 402 mil (quatrocentos e dois mil), o que indica ausência na conciliação bancária no período

55. O **Endividamento** é composto pelo Passivo Circulante e Não Circulante que, conjuntamente, somam, em 2022, R$ 4,3 milhões (quatro milhões e trezentos reais).

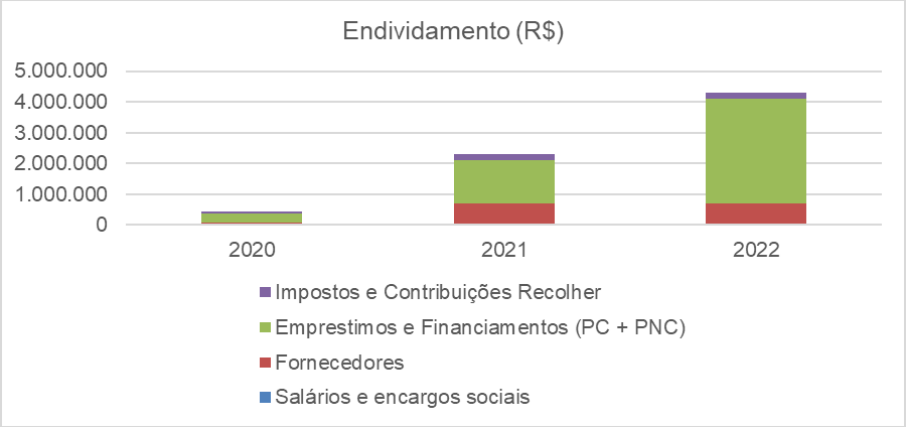

- 79% do **endividamento** performado até 2022 refere-se a **Empréstimos e Financiamentos**, com R$ 3,4 milhões (três milhões, quatrocentos mil reais), que apresentou crescimento no período analisado. Contudo, sem a abertura do referido grupo, não foi possível verificar a composição dos saldos.

- Outros 16% do **endividamento**, em 2022, refere-se a **Fornecedores**, que permaneceram no valor de R$ 671.252 (seiscentos e setenta e um mil, duzentos e cinquenta e dois reais).

- 4% do **endividamento** em 2022, refere-se a **Impostos e Contribuições a Recolher**, que permaneceram com o valor de R$ 187,4 mil (cento e oitenta e

Fone: +55 11 3211-3010 / Fax: +55 11 3255-3727
R. Major Quedinho, 111 - 18º andar • Centro
01050-030 • São Paulo/SP
lasproconsultores.com.br

Fone: + 39-02 79 47 65 / Fax: + 39-02 78 44 97
Via Visconti di Modrone nº 8/10
20122 • Milão/Itália
edoardoricci.it

Este documento é cópia do original, assinado digitalmente por ORESTE NESTOR DE SOUZA LASPRO e Tribunal de Justica do Estado de Sao Paulo, protocolado em 12/04/2023 às 17:50 , sob o número W1RJ23700079729
Para conferir o original, acesse o site https://esaj.tjsp.jus.br/pastadigital/pg/abrirConferenciaDocumento.do, informe o processo 1002585-33.2023.8.26.0606 e código 691C7C4.

LASPRO
CONSULTORES

sete mil, quatrocentos reais). Não foi possível verificar a abertura do referido grupo, uma vez que o documento apresentado pela Recuperanda não possui contas analíticas.

- As obrigações com **Salários e Encargos Sociais** mantiveram constantes no período analisado, perfazendo R$ 24.676.

56. Apresenta a empresa **Patrimônio Líquido positivo** de R$ 110.553 (cento e dez mil, quinhentos e cinquenta três reais).

- **Capital Social** escriturado no valor de *R$ 100.000 (cem mil reais),* conforme Contrato Social de fls. 90/93.

> **CLÁUSULA TERCEIRA**
>
> O Capital social será de R$ 100.000,00 (cem mil reais), totalmente integralizados neste ato, em moeda corrente do País.

57. Com base nos dados patrimoniais apresentados acima, observa-se **cenário ideal** em 2022:

Índices de Liquidez	2020	2021	2022
Liquidez Imediata	0,18	0,02	0,02
Liquidez Seca	0,84	0,24	0,24
Liquidez Corrente	2,35	0,80	1,86
Liquidez Geral	1,12	0,82	0,90
Índices de Estrutura de Capitais	**2020**	**2021**	**2022**
Endividamento Geral	80%	94%	97%

Fone: +55 11 3211-3010 / Fax: +55 11 3255-3727
R. Major Quedinho, 111 - 18º andar • Centro
01050-030 • São Paulo/SP
lasproconsultores.com.br

Fone: + 39-02 79 47 65 / Fax: + 39-02 78 44 97
Via Visconti di Modrone nº 8/10
20122 • Milão/Itália
edoardoricci.it

Este documento é cópia do original, assinado digitalmente por ORESTE NESTOR DE SOUZA LASPRO e Tribunal de Justica do Estado de Sao Paulo, protocolado em 12/04/2023 às 17:50 , sob o número W1RJ23700079729
Para conferir o original, acesse o site https://esaj.tjsp.jus.br/pastadigital/pg/abrirConferenciaDocumento.do, informe o processo 1002585-33.2023.8.26.0606 e código 691C7C4.

LASPRO
CONSULTORES

- O **Indicador de Liquidez Corrente** mede a capacidade de quitação das obrigações com vencimento em curto prazo (registradas nos Passivo Circulante), utilizando-se dos disponíveis e realizáveis em mesmo período (registrados no Ativo Circulante), cujo **cenário ideal é igual ou superior a 1 (um).**

- O **Indicador de Liquidez Seca**, que segue a mesma premissa do indicador de liquidez corrente, entretanto, excluindo os saldos em estoques, **apresenta cenário abaixo do ideal,** uma vez que os Estoques são os mais representativos no Ativo.

- Ao analisar a liquidez, sem levar em conta as estimativas de vencimento e recebimento, o **Indicador de Liquidez Geral** demonstra a liquidez do total de dívidas constituídas ao utilizar todos os direitos (neste cálculo, não se considera os bens imobilizados para liquidação), cujo **cenário ideal que é igual ou superior a 1 (um).**

- O **Índice de Endividamento Geral** demonstra o percentual que as dívidas constituídas representam de seus ativos totais, sendo consideradas as disponibilidades, recebíveis e bens, onde o **cenário ideal se faz em até 100%, ou seja, quando o total de dívidas é inferior ou igual aos ativos**. Desta maneira, nota-se **situação satisfatória**.

Fone: +55 11 3211-3010 / Fax: +55 11 3255-3727
R. Major Quedinho, 111 - 18º andar • Centro
01050-030 • São Paulo/SP
lasproconsultores.com.br

Fone: + 39-02 79 47 65 / Fax: + 39-02 78 44 97
Via Visconti di Modrone nº 8/10
20122 • Milão/Itália
edoardoricci.it

Este documento é cópia do original, assinado digitalmente por ORESTE NESTOR DE SOUZA LASPRO e Tribunal de Justica do Estado de Sao Paulo, protocolado em 12/04/2023 às 17:50 , sob o número W1RJ23700079729
Para conferir o original, acesse o site https://esaj.tjsp.jus.br/pastadigital/pg/abrirConferenciaDocumento.do, informe o processo 1002585-33.2023.8.26.0606 e código 691C7C4.

LASPRO
CONSULTORES

B. DEMONSTRAÇÃO DO RESULTADO

Demonstração do Resultado - R$	2020	2021	2022	mar/23
RECEITA BRUTA	**173.869**	**2.123.805**	**3.430.217**	**558.101**
(-)Impostos Sobre a receita Bruta	-29.027	-669.027	-769.027	-168.430
=RECEITA LIQUIDA	**144.842**	**1.454.778**	**2.661.190**	**389.671**
(-) Custos dos Produtos Vendidos	-25.996	-815.996	-1.815.996	-336.861
=LUCRO BRUTO OPERACIONAL	**118.846**	**638.782**	**845.194**	**52.810**
(+ -) RECEITAS E DESPESAS OPERACIONAIS	**-106.468**	**-586.468**	**-816.803**	**-50.136**
(-) Despesas Salarios	-37.379	-197.379	-297.379	-15.623
(-) Despesas Comerciais	-38.067	-288.067	-288.068	-10.923
(-)Despeas Gerais e Administrativas	-31.022	-101.022	-231.356	-23.590
= Resultado Operacional	**12.378**	**52.314**	**28.391**	**2.674**
Resultado financeiro	**-7.836**	**-17.836**	**-17.836**	**-3.356**
Despesas Financeiras	-7.836	-17.836	-17.836	-3.356
Lucros Antes IRPJ e CSLL				
= Resultado Líquido do Exercício	**4.542**	**34.478**	**10.555**	**-682**

58. Nota-se oscilações no faturamento da Recuperanda no decorrer dos exercícios de 2020 a 2022 e no acumulado até março/2023. Apura-se a média mensal do período, sendo que, em 2023, até março, perfez R$ 186.034 (cento e oitenta e seis mil e trinta e quatro reais):

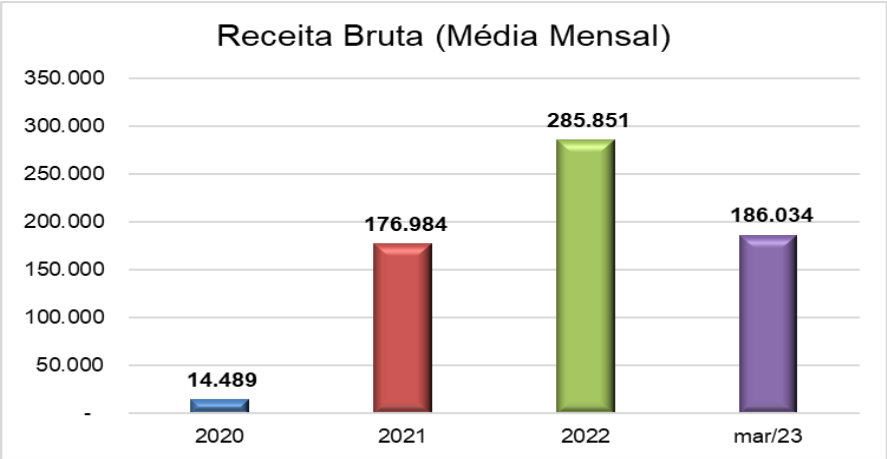

Fone: +55 11 3211-3010 / Fax: +55 11 3255-3727
R. Major Quedinho, 111 - 18º andar • Centro
01050-030 • São Paulo/SP
lasproconsultores.com.br

Fone: + 39-02 79 47 65 / Fax: + 39-02 78 44 97
Via Visconti di Modrone nº 8/10
20122 • Milão/Itália
edoardoricci.it

Este documento é cópia do original, assinado digitalmente por ORESTE NESTOR DE SOUZA LASPRO e Tribunal de Justica do Estado de Sao Paulo, protocolado em 12/04/2023 às 17:50 , sob o número W1RJ23700079729
Para conferir o original, acesse o site https://esaj.tjsp.jus.br/pastadigital/pg/abrirConferenciaDocumento.do, informe o processo 1002585-33.2023.8.26.0606 e código 691C7C4.

LASPRO
CONSULTORES

59. Os Custos também apresentaram oscilações no período analisado. No exercício de 2022, os Custos representavam 68% da Receita Líquida, ao passo que, em 2023, até março, consumiram **86% da Receita Líquida acumulada**.

60. Em 2022, as Despesas com Salários foram as mais representativas, enquanto até o mês março/2023, foram as Despesas Gerais e Administrativas (R$ 23.590).

61. A Recuperanda apresentou **lucro líquido nos exercícios encerrados** (2020 a 2022), contudo, em 2023, até março, registrou **prejuízo líquido** de R$ 682 (seiscentos e oitenta e dois reais).

C. FLUXO DE CAIXA

62. Não foi apresentada a Demonstração do Fluxo de Caixa, pelas Recuperandas. Administrativamente, informaram que: "**Não aplicável, nos termos do artigo 176, §6º da Lei 6.404/76, que dispõe: "§ 6o A companhia fechada com patrimônio líquido, na data do balanço, inferior a R$ 2.000.000,00 (dois milhões de reais) não será obrigada à elaboração e publicação da demonstração dos fluxos de caixa.**"

Fone: +55 11 3211-3010 / Fax: +55 11 3255-3727
R. Major Quedinho, 111 - 18º andar • Centro
01050-030 • São Paulo/SP
lasproconsultores.com.br

Fone: + 39-02 79 47 65 / Fax: + 39-02 78 44 97
Via Visconti di Modrone nº 8/10
20122 • Milão/Itália
edoardoricci.it

Este documento é cópia do original, assinado digitalmente por ORESTE NESTOR DE SOUZA LASPRO e Tribunal de Justica do Estado de Sao Paulo, protocolado em 12/04/2023 às 17:50 , sob o número W1RJ23700079729
Para conferir o original, acesse o site https://esaj.tjsp.jus.br/pastadigital/pg/abrirConferenciaDocumento.do, informe o processo 1002585-33.2023.8.26.0606 e código 691C7C4.

LASPRO
CONSULTORES

63. No entanto, como já ponderado, o regramento citado se aplica às **Sociedades por Ações**, sendo que as empresas que compõem o Grupo são **ME/EPP (Microempresa e Empresa de Pequeno Porte)11.**

64. **Assim, a justificativa para a não apresentação da documentação não se sustenta, motivo pelo qual se requer a complementação, nos termos do artigo 51, da Lei 11.101/05.**

65. Igualmente, para a Recuperanda em tela, aponta-se a não apresentação das projeções do Fluxo de Caixa.

SUZANO UNIFORMES EPI LTDA

A. BALANÇO PATRIMONIAL

Balanço Patrimonial	2020	2022
Ativo	**428.444**	**2.218.639**
Ativo Circulante	**203.485**	**1.515.539**
Disponibilidade	30.625	29.765
Clientes	16.533	432.321
Estoques	156.326	1.053.453
Ativo Não circulante	**224.959**	**703.100**
Aplicações Financeiras	22.659	151.020
Imobilizado	202.300	552.080
Passivo	**428.444**	**2.218.639**
Passivo Circulante	**229.842**	**1.771.457**
Salários e encargos sociais	40.052	31.268
Fornecedores	51.658	671.252
Emprestimos e Financiamentos	60.270	881.560
Impostos e Contribuições Recolher	77.862	187.377
Passivo Não circulante	**106.261**	**369.081**
Emprestimos e Financiamentos	106.261	369.081
Patrimônio Liquido	**92.341**	**78.101**
Capital Social	100.000	100.000
Lucros ou Prejuizos Acumulados	-7.659	-21.899

[11] Disponível em: https://solucoes.receita.fazenda.gov.br/Servicos/cnpjreva/Cnpjreva_Solicitacao.asp . Acesso em 10 abr. 2023

Fone: +55 11 3211-3010 / Fax: +55 11 3255-3727
R. Major Quedinho, 111 - 18º andar • Centro
01050-030 • São Paulo/SP
lasproconsultores.com.br

Fone: + 39-02 79 47 65 / Fax: + 39-02 78 44 97
Via Visconti di Modrone nº 8/10
20122 • Milão/Itália
edoardoricci.it

Este documento é cópia do original, assinado digitalmente por ORESTE NESTOR DE SOUZA LASPRO e Tribunal de Justica do Estado de Sao Paulo, protocolado em 12/04/2023 às 17:50 , sob o número W1RJ23700079729
Para conferir o original, acesse o site https://esaj.tjsp.jus.br/pastadigital/pg/abrirConferenciaDocumento.do, informe o processo 1002585-33.2023.8.26.0606 e código 691C7C4.

LASPRO
CONSULTORES

66. A Recuperanda não apresentou a documentação relativa ao exercício de 2021, bem como ao período especial, motivo pelo qual, as análises desta Administradora Judicial restaram prejudicadas.

67. O **Ativo** soma a importância de R$ 2,2 milhões (dois milhões, duzentos mil reais), em 2022**.**

68. Nos exercícios de 2020 e 2022, os **Estoques cresceram gradativamente**, sendo que, em 2022, perfizeram R$ 1 milhão (um milhão de reais), representando **47% dos Ativos** (R$ 156 mil - cento e cinquenta e seis mil reais), em 2020**.**

69. Os **Clientes** somaram R$ 432.321 (quatrocentos e trinta e dois mil, trezentos e vinte e um reais) em 2022. Ainda, não foi possível verificar a abertura do referido grupo, visto que o documento apresentado pela Recuperanda não possui contas analíticas.

70. O grupo de **Disponibilidade não variou** em 2022, permanecendo com saldo de R$ 29,8 mil (vinte e nove mil e oitocentos reais) **, este idêntico ao da Recuperanda SUZANO EPI COMÉRCIO DE EQUIPAMENTOS DE PROTEÇÃO INDIVIDUAL, ponto este que deve ser esclarecido.**

71. Em 2022, o **Imobilizado** perfez R$ 552.080 (quinhentos e cinquenta e dois mil e oitenta reais), **o qual, igualmente, é semelhante ao da Recuperanda SUZANO EPI COMÉRCIO DE EQUIPAMENTOS DE PROTEÇÃO INDIVIDUAL, ponto este que deve ser esclarecido.**

Fone: +55 11 3211-3010 / Fax: +55 11 3255-3727
R. Major Quedinho, 111 - 18º andar • Centro
01050-030 • São Paulo/SP
lasproconsultores.com.br

Fone: + 39-02 79 47 65 / Fax: + 39-02 78 44 97
Via Visconti di Modrone nº 8/10
20122 • Milão/Itália
edoardoricci.it

Este documento é cópia do original, assinado digitalmente por ORESTE NESTOR DE SOUZA LASPRO e Tribunal de Justica do Estado de Sao Paulo, protocolado em 12/04/2023 às 17:50 , sob o número W1RJ23700079729
Para conferir o original, acesse o site https://esaj.tjsp.jus.br/pastadigital/pg/abrirConferenciaDocumento.do, informe o processo 1002585-33.2023.8.26.0606 e código 691C7C4.

LASPRO
CONSULTORES

72. O **Endividamento** é composto pelo Passivo Circulante e Não Circulante que, conjuntamente, somam, em 2022, R$ 2,1 milhões (dois milhões e cem mil reais).

- 58,4% do **endividamento** performado até 2022 refere-se aos **Empréstimos e Financiamentos**, com R$ 1,2 milhões (um milhão e duzentos mil reais), que apresentou crescimento no período. Contudo, sem a abertura do referido grupo, não foi possível verificar a composição dos saldos.

- Outros 31% do **endividamento** em 2022 refere-se aos **Fornecedores**, que permaneceram no valor de R$ 671.252 (seiscentos e setenta e um mil, duzentos e cinquenta e dois reais), este semelhante ao **obtido na Recuperanda SUZANO EPI COMÉRCIO DE EQUIPAMENTOS DE PROTEÇÃO INDIVIDUAL, motivo pelo qual se pede esclarecimentos.**

- 9% do **endividamento** em 2022 refere-se aos **Impostos e Contribuições a Recolher**, que permaneceram no valor de R$ 187,4 mil (cento e oitenta e sete mil, quatrocentos reais), **este idêntico ao da Recuperanda SUZANO EPI COMÉRCIO DE EQUIPAMENTOS DE PROTEÇÃO INDIVIDUAL, que deve ser esclarecido.**

- As obrigações com **Salários e Encargos Sociais** perfizeram R$ 31.268, em 2022.

73. Apresenta a requerente **Patrimônio Líquido positivo** de R$ 78.101 (setenta e oito mil e cento e um reais).

Fone: +55 11 3211-3010 / Fax: +55 11 3255-3727
R. Major Quedinho, 111 - 18º andar • Centro
01050-030 • São Paulo/SP
lasproconsultores.com.br

Fone: + 39-02 79 47 65 / Fax: + 39-02 78 44 97
Via Visconti di Modrone nº 8/10
20122 • Milão/Itália
edoardoricci.it

Este documento é cópia do original, assinado digitalmente por ORESTE NESTOR DE SOUZA LASPRO e Tribunal de Justica do Estado de Sao Paulo, protocolado em 12/04/2023 às 17:50 , sob o número W1RJ23700079729
Para conferir o original, acesse o site https://esaj.tjsp.jus.br/pastadigital/pg/abrirConferenciaDocumento.do, informe o processo 1002585-33.2023.8.26.0606 e código 691C7C4.

LASPRO
CONSULTORES

- O **Capital Social** escriturado no valor de *R$ 100.000 (cem mil reais),* está **em desacordo** com o Contrato Social da empresa, que aponta o valor de R$ 50.000 (cinquenta mil reais) - 215/217.

> V – O capital social da Sociedade Limitada Unipessoal é de R$ 50.000,00 (Cinquenta Mil Reais) representado por 50.000 (Cinquenta Mil) quotas, no valor nominal de R$ 1,00 (Hum Real) cada uma, totalmente integralizadas, neste ato em moeda corrente do País, pelos sócios:
>
> | | | | |
> |---|---|---|---|
> | RAFAEL DIAS PEREIRA DA SILVA | 100% | 50.000 quotas | R$ 50.000,00 |
> | TOTAL | 100% | 50.000 quotas | R$ 50.000,00 |
>
> (art. 997, III, CC/2002) (art. 1.055, CC/2002).

- Desta forma, **deve a Recuperanda prestar esclarecimentos acerca da irregularidade** apresentada acima.

74. Com base nos dados patrimoniais apresentados acima, observa-se em 2022:

Índices de Liquidez	2020	2022
Liquidez Imediata	0,13	0,02
Liquidez Seca	0,21	0,26
Liquidez Corrente	0,89	0,86
Liquidez Geral	0,67	0,78
Índices de Estrutura de Capitais	**2020**	**2022**
Endividamento Geral	78%	96%

- O **Indicador de Liquidez Corrente** mede a capacidade de quitação das obrigações com vencimento em curto prazo (registradas nos Passivo Circulante), utilizando-se dos disponíveis e realizáveis em mesmo período (registrados no Ativo Circulante), cujo **cenário ideal é igual ou superior a 1 (um)**.

Fone: +55 11 3211-3010 / Fax: +55 11 3255-3727
R. Major Quedinho, 111 - 18º andar • Centro
01050-030 • São Paulo/SP
lasproconsultores.com.br

Fone: + 39-02 79 47 65 / Fax: + 39-02 78 44 97
Via Visconti di Modrone nº 8/10
20122 • Milão/Itália
edoardoricci.it

Este documento é cópia do original, assinado digitalmente por ORESTE NESTOR DE SOUZA LASPRO e Tribunal de Justica do Estado de Sao Paulo, protocolado em 12/04/2023 às 17:50 , sob o número W1RJ23700079729
Para conferir o original, acesse o site https://esaj.tjsp.jus.br/pastadigital/pg/abrirConferenciaDocumento.do, informe o processo 1002585-33.2023.8.26.0606 e código 691C7C4.

LASPRO
CONSULTORES

- O **Indicador de Liquidez Seca**, que segue a mesma premissa do indicador de liquidez corrente, entretanto, excluindo os saldos em estoques, **apresenta cenário abaixo do ideal**, uma vez que os Estoques são os mais representativos no Ativo.

- Ao analisar a liquidez, sem levar em conta as estimativas de vencimento e recebimento, o **Indicador de Liquidez Geral** demonstra a liquidez do total de dívidas constituídas ao utilizar todos os direitos (neste cálculo, não se considera os bens imobilizados para liquidação), cujo **cenário ideal, que é igual ou superior a 1 (um).**

- O **Índice de Endividamento Geral** demonstra o percentual que as dívidas constituídas representam de seus ativos totais, sendo consideradas as disponibilidades, recebíveis e bens, onde o **cenário ideal se faz em até 100%, ou seja, quando o total de dívidas é inferior ou igual aos ativos**. Desta maneira, nota-se **situação satisfatória**.

B. DEMONSTRAÇÃO DO RESULTADO

Demonstração do Resultado - R$	2020	2022	mar/23
RECEITA BRUTA	**606.931**	**2.766.912**	**103.086**
(-)Impostos Sobre a receita Bruta	-91.040	-675.316	-15.510
=RECEITA LIQUIDA	**515.892**	**2.091.596**	**87.576**
(-) Custos dos Produtos Vendidos	-215.996	-1.515.996	-65.802
=LUCRO BRUTO OPERACIONAL	**299.896**	**575.600**	**21.774**
(+ -) RECEITAS E DESPESAS OPERACIONAIS	**-289.719**	**-581.144**	**-17.978**
(-) Despesas Salarios	-100.630	-179.865	-8.535
(-) Despesas Comerciais	-88.067	-289.954	-6.950
(-)Despeas Gerais e Administrativas	-101.022	-111.325	-2.493
= Resultado Operacional	**10.177**	**-5.545**	**3.797**
Resultado financeiro	**-17.836**	**-16.354**	**-2.694**
Despesas Financeiras	-17.836	-16.354	-2.694
Lucros Antes IRPJ e CSLL			
= Resultado Líquido do Exercício	**-7.659**	**-21.899**	**1.103**

Fone: +55 11 3211-3010 / Fax: +55 11 3255-3727
R. Major Quedinho, 111 - 18º andar • Centro
01050-030 • São Paulo/SP
lasproconsultores.com.br

Fone: + 39-02 79 47 65 / Fax: + 39-02 78 44 97
Via Visconti di Modrone nº 8/10
20122 • Milão/Itália
edoardoricci.it

Este documento é cópia do original, assinado digitalmente por ORESTE NESTOR DE SOUZA LASPRO e Tribunal de Justica do Estado de Sao Paulo, protocolado em 12/04/2023 às 17:50 , sob o número W1RJ23700079729
Para conferir o original, acesse o site https://esaj.tjsp.jus.br/pastadigital/pg/abrirConferenciaDocumento.do, informe o processo 1002585-33.2023.8.26.0606 e código 691C7C4.

LASPRO
CONSULTORES

75. Destaca-se que, o exercício de 2020, compreende os saldos a partir de outubro/2020, tendo em vista sua constituição em 30/09/2020.

76. Notam-se oscilações no faturamento da Recuperanda nos exercícios de 2020 e 2022 e no acumulado até março/2023. Apura-se a média mensal do período, sendo que, em 2023, até março, perfez R$ 34.362 (trinta e quatro mil, trezentos e sessenta e dois reais).

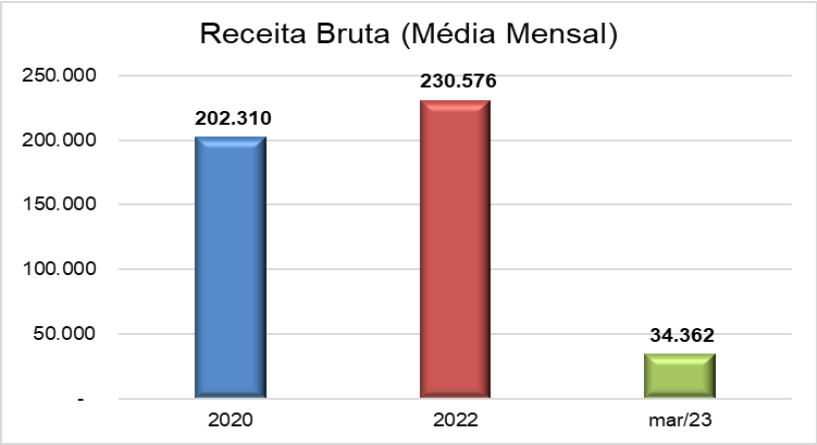

77. Os Custos, no exercício de 2022, representavam 72% da Receita Líquida e, em 2023, até março, consumiram **75% da Receita Líquida acumulada.**

78. Em 2022, as Despesas Comerciais foram as mais representativas, enquanto até março/2023, foram as Despesas com Salários (R$ 8.535).

Fone: +55 11 3211-3010 / Fax: +55 11 3255-3727
R. Major Quedinho, 111 - 18º andar • Centro
01050-030 • São Paulo/SP
lasproconsultores.com.br

Fone: + 39-02 79 47 65 / Fax: + 39-02 78 44 97
Via Visconti di Modrone nº 8/10
20122 • Milão/Itália
edoardoricci.it

Este documento é cópia do original, assinado digitalmente por ORESTE NESTOR DE SOUZA LASPRO e Tribunal de Justica do Estado de Sao Paulo, protocolado em 12/04/2023 às 17:50 , sob o número W1RJ23700079729
Para conferir o original, acesse o site https://esaj.tjsp.jus.br/pastadigital/pg/abrirConferenciaDocumento.do, informe o processo 1002585-33.2023.8.26.0606 e código 691C7C4.

LASPRO
CONSULTORES

79. A Recuperanda apresentou **prejuízo líquido nos exercícios de** 2020 e 2022, contudo, em 2023, até março, registrou **lucro líquido** de R$ 1.103 (um mil, cento e três reais).

C. FLUXO DE CAIXA

80. Não foi apresentada a Demonstração do Fluxo de Caixa, pelas Recuperandas. Administrativamente, informaram que: **"Não aplicável, nos termos do artigo 176, §6º da Lei 6.404/76, que dispõe: "§ 6o A companhia fechada com patrimônio líquido, na data do balanço, inferior a R$ 2.000.000,00 (dois milhões de reais) não será obrigada à elaboração e publicação da demonstração dos fluxos de caixa."**

81. No entanto, a Lei em referência tratada das **Sociedades por Ações**, sendo que as empresas que compõem o Grupo são **ME/EPP (Microempresa e Empresa de Pequeno Porte)**.

82. **Assim, a justificativa para a não apresentação da documentação não se sustenta, motivo pelo qual se requer a complementação, nos termos do artigo 51, da Lei 11.101/05.**

83. Igualmente, para a Recuperanda em tela, aponta-se a não apresentação das projeções do Fluxo de Caixa.

Fone: +55 11 3211-3010 / Fax: +55 11 3255-3727
R. Major Quedinho, 111 - 18º andar • Centro
01050-030 • São Paulo/SP
lasproconsultores.com.br

Fone: + 39-02 79 47 65 / Fax: + 39-02 78 44 97
Via Visconti di Modrone nº 8/10
20122 • Milão/Itália
edoardoricci.it

Este documento é cópia do original, assinado digitalmente por ORESTE NESTOR DE SOUZA LASPRO e Tribunal de Justica do Estado de Sao Paulo, protocolado em 12/04/2023 às 17:50 , sob o número W1RJ23700079729
Para conferir o original, acesse o site https://esaj.tjsp.jus.br/pastadigital/pg/abrirConferenciaDocumento.do, informe o processo 1002585-33.2023.8.26.0606 e código 691C7C4.

LASPRO
CONSULTORES

ONLINE COMPANY SECURITY

A. BALANÇO PATRIMONIAL

Balanço Patrimonial	2022
Ativo	**400.565**
Ativo Circulante	**279.765**
Disponibilidade	29.765
Clientes	85.000
Estoques	165.000
Ativo Não circulante	**120.800**
Aplicações Financeiras	56.000
Imobilizado	64.800
Passivo	**400.565**
Passivo Circulante	**236.800**
Salários e encargos sociais	26.500
Fornecedores	35.000
Emprestimos e Financiamentos	13.000
Impostos e Contribuições Recolher	162.300
Passivo Não circulante	**121.040**
Emprestimos e Financiamentos	121.040
Patrimônio Liquido	**42.725**
Capital Social	100.000
Lucros ou Prejuizos Acumulados	-57.275

84. A Recuperanda foi constituída em 16/05/2022, motivo pelo qual não há saldos relativos aos exercícios de 2020 e 2021.

85. Noutro giro, a devedora não apresentou a documentação relativa ao mês de março/2023 – período especial. Por isso, as análises desta Administradora Judicial em relação aos mencionados períodos restaram prejudicadas.

Fone: +55 11 3211-3010 / Fax: +55 11 3255-3727
R. Major Quedinho, 111 - 18º andar • Centro
01050-030 • São Paulo/SP
lasproconsultores.com.br

Fone: + 39-02 79 47 65 / Fax: + 39-02 78 44 97
Via Visconti di Modrone nº 8/10
20122 • Milão/Itália
edoardoricci.it

Este documento é cópia do original, assinado digitalmente por ORESTE NESTOR DE SOUZA LASPRO e Tribunal de Justica do Estado de Sao Paulo, protocolado em 12/04/2023 às 17:50 , sob o número W1RJ23700079729
Para conferir o original, acesse o site https://esaj.tjsp.jus.br/pastadigital/pg/abrirConferenciaDocumento.do, informe o processo 1002585-33.2023.8.26.0606 e código 691C7C4.

LASPRO
CONSULTORES

86. O **Ativo** soma a importância de R$ 400 mil (quatrocentos mil reais), em 2022.

87. Os **Estoques**, em 2022, perfizeram R$ 165.00 (cento e sessenta e cinco mil reais), representando **41% dos Ativos**.

88. Os **Clientes** somaram R$ 85.000 (oitenta e cinco mil reais) em 2022, com 21% dos Ativos. Não foi possível verificar a abertura do referido grupo, uma vez que o documento apresentado pela Recuperanda não possui contas analíticas.

89. O grupo de **Disponibilidade**, em 2022, perfez R$ 29,8 mil (vinte e nove mil e oitocentos reais), **este semelhante aos saldos obtidos pelas Recuperandas SUZANO EPI COMÉRCIO DE EQUIPAMENTOS DE PROTEÇÃO INDIVIDUAL** e **SUZANO UNIFORMES EPI LTDA, ponto este que deve ser esclarecido.**

90. Em 2022, o **Imobilizado** perfez R$ 64.800, representando 16% do total de Ativos. Todavia, não foi possível verificar a abertura do referido grupo, uma vez que o documento apresentado pela Recuperanda não possui contas analíticas.

91. O **Endividamento** é composto pelo Passivo Circulante e Não Circulante que, conjuntamente, somam, em 2022, R$ 357.840 (trezentos e cinquenta e sete mil, oitocentos e quarenta reais).

- 45% do **endividamento** em 2022 refere-se aos **Impostos e Contribuições a Recolher**, no valor de R$ 162.300 (cento e sessenta e dois mil, trezentos e

Fone: +55 11 3211-3010 / Fax: +55 11 3255-3727
R. Major Quedinho, 111 - 18º andar • Centro
01050-030 • São Paulo/SP
lasproconsultores.com.br

Fone: + 39-02 79 47 65 / Fax: + 39-02 78 44 97
Via Visconti di Modrone nº 8/10
20122 • Milão/Itália
edoardoricci.it

Este documento é cópia do original, assinado digitalmente por ORESTE NESTOR DE SOUZA LASPRO e Tribunal de Justica do Estado de Sao Paulo, protocolado em 12/04/2023 às 17:50 , sob o número W1RJ23700079729
Para conferir o original, acesse o site https://esaj.tjsp.jus.br/pastadigital/pg/abrirConferenciaDocumento.do, informe o processo 1002585-33.2023.8.26.0606 e código 691C7C4.

LASPRO
CONSULTORES

reais). Não foi possível verificar a abertura do referido grupo, uma vez que o documento apresentado pela Recuperanda não possui contas analíticas.

- Outros 37% do **endividamento**, performado até 2022, refere-se aos **Empréstimos e Financiamentos, com R$ 134.040** (cento e trinta e quatro mil e quarenta reais). Contudo, sem a abertura do referido grupo, não foi possível verificar a composição dos saldos.

92. Apresenta **Patrimônio Líquido positivo** de R$ 42.725 (quarenta e dois mil, setecentos e vinte e cinco reais).

- O **Capital Social** escriturado no valor de *R$ 100.000 (cem mil reais)* está **em desacordo** com o Contrato Social da empresa, no valor de R$ 5.000 (cinco mil reais) - 277/279.

> **CLÁUSULA QUINTA:-** O capital social é de R$ 5.000,00 (cinco mil reais), dividido em 5.000 (cinco mil) quotas, no valor unitário de R$ 1.00 (hum real), totalmente subscritas e integralizadas, em moeda corrente do país.
>
> **PARÁGRAFO PRIMEIRO:-** A responsabilidade do sócio único é restrita ao valor de suas quotas, desde que inteiramente integralizado a totalidade do capital social, nos termos do art. 1.052 da Lei n.º 10.460/2002 (Código Civil).
>
> **PARÁGRAFO SEGUNDO:-** A sociedade é uma SOCIEDADE EMPRESÁRIA LIMITADA UNIPESSOAL, considerando a disposição constante do parágrafo primeiro do art. 1.052 do Código Civil e em obediência ao contido na Instrução Normativa DREI nº 81, de 10 de junho de 2020.

- Desta forma, **deve a Recuperanda prestar esclarecimentos acerca da irregularidade** apresentada acima.

93. Com base nos dados patrimoniais apresentados acima, observa-se em 2022:

Fone: +55 11 3211-3010 / Fax: +55 11 3255-3727
R. Major Quedinho, 111 - 18º andar • Centro
01050-030 • São Paulo/SP
lasproconsultores.com.br

Fone: + 39-02 79 47 65 / Fax: + 39-02 78 44 97
Via Visconti di Modrone nº 8/10
20122 • Milão/Itália
edoardoricci.it

Este documento é cópia do original, assinado digitalmente por ORESTE NESTOR DE SOUZA LASPRO e Tribunal de Justica do Estado de Sao Paulo, protocolado em 12/04/2023 às 17:50 , sob o número W1RJ23700079729
Para conferir o original, acesse o site https://esaj.tjsp.jus.br/pastadigital/pg/abrirConferenciaDocumento.do, informe o processo 1002585-33.2023.8.26.0606 e código 691C7C4.

LASPRO
CONSULTORES

Índices de Liquidez	2022
Liquidez Imediata	0,13
Liquidez Seca	0,48
Liquidez Corrente	1,18
Liquidez Geral	0,94
Índices de Estrutura de Capitais	**2022**
Endividamento Geral	89%

- O **Indicador de Liquidez Corrente** mede a capacidade de quitação das obrigações com vencimento em curto prazo (registradas nos Passivo Circulante), utilizando-se dos disponíveis e realizáveis em mesmo período (registrados no Ativo Circulante), cujo **cenário ideal é igual ou superior a 1 (um).**

- O **Indicador de Liquidez Seca**, que segue a mesma premissa do indicador de liquidez corrente, entretanto, excluindo os saldos em estoques, apresenta **cenário abaixo do ideal**, uma vez que os Estoques são os mais representativos no Ativo.

- Ao analisar a liquidez, sem levar em conta as estimativas de vencimento e recebimento, o **Indicador de Liquidez Geral** demonstra a liquidez do total de dívidas constituídas ao utilizar todos os direitos (neste cálculo, não se considera os bens imobilizados para liquidação), cujo **cenário ideal que é igual ou superior a 1 (um).**

- O **Índice de Endividamento Geral** demonstra o percentual que as dívidas constituídas representam de seus ativos totais, sendo consideradas as disponibilidades, recebíveis e bens, onde o **cenário ideal se faz em até 100%,**

Fone: +55 11 3211-3010 / Fax: +55 11 3255-3727
R. Major Quedinho, 111 - 18º andar • Centro
01050-030 • São Paulo/SP
lasproconsultores.com.br

Fone: + 39-02 79 47 65 / Fax: + 39-02 78 44 97
Via Visconti di Modrone nº 8/10
20122 • Milão/Itália
edoardoricci.it

Este documento é cópia do original, assinado digitalmente por ORESTE NESTOR DE SOUZA LASPRO e Tribunal de Justica do Estado de Sao Paulo, protocolado em 12/04/2023 às 17:50 , sob o número W1RJ23700079729
Para conferir o original, acesse o site https://esaj.tjsp.jus.br/pastadigital/pg/abrirConferenciaDocumento.do, informe o processo 1002585-33.2023.8.26.0606 e código 691C7C4.

LASPRO
CONSULTORES

ou seja, quando o total de dívidas é inferior ou igual aos ativos. Desta maneira, nota-se **situação satisfatória**.

B. DEMONSTRAÇÃO DO RESULTADO

Demonstração do Resultado - R$	2022	mar/23
RECEITA BRUTA	**1.546.586**	**480.948**
(-)Impostos Sobre a receita Bruta	-154.659	-79.142
=RECEITA LIQUIDA	**1.391.927**	**401.806**
(-) Custos dos Produtos Vendidos	-217.045	-298.569
=LUCRO BRUTO OPERACIONAL	**1.174.882**	**103.237**
(+ -) RECEITAS E DESPESAS OPERACIONAIS	**-1.176.157**	**-98.385**
(-) Despesas Salarios	-320.285	-33.607
(-) Despesas Comerciais	-465.022	-28.126
(-)Despeas Gerais e Administrativas	-390.850	-36.652
= Resultado Operacional	**-1.275**	**4.852**
Resultado financeiro	**-56.000**	**-3.245**
Despesas Financeiras	-56.000	-3.245
Lucros Antes IRPJ e CSLL		
= Resultado Líquido do Exercício	**-57.275**	**1.606**

94. Destaca-se que, o exercício de 2022 compreende os saldos a partir de maio/2022, tendo em vista a constituição da empresa apenas em 16/05/2022.

95. Em 2023, até março, a Recuperanda faturou R$ 480.948 (quatrocentos e oitenta mil, novecentos e quarenta e oito reais), considerando as deduções de R$ 79.142 (setenta e nove mil, cento e quarenta e dois reais). Auferiu **Receita Líquida** de R$ 401.806 (quatrocentos e um mil, oitocentos e seis reais).

Fone: +55 11 3211-3010 / Fax: +55 11 3255-3727
R. Major Quedinho, 111 - 18º andar • Centro
01050-030 • São Paulo/SP
lasproconsultores.com.br

Fone: + 39-02 79 47 65 / Fax: + 39-02 78 44 97
Via Visconti di Modrone nº 8/10
20122 • Milão/Itália
edoardoricci.it

Este documento é cópia do original, assinado digitalmente por ORESTE NESTOR DE SOUZA LASPRO e Tribunal de Justica do Estado de Sao Paulo, protocolado em 12/04/2023 às 17:50 , sob o número W1RJ23700079729
Para conferir o original, acesse o site https://esaj.tjsp.jus.br/pastadigital/pg/abrirConferenciaDocumento.do, informe o processo 1002585-33.2023.8.26.0606 e código 691C7C4.

LASPRO
CONSULTORES

96. Os Custos **consumiram 74% da Receita Líquida acumulada**.

97. Até março/2023, as Despesas Gerais e Administrativas foram as mais representativas (R$ 36.652).

98. A Recuperanda apurou **prejuízo líquido no exercício** 2022, contudo, em 2023, até março, registrou **lucro líquido** de R$ 1.106 (um mil, cento e seis reais).

C. FLUXO DE CAIXA

99. Não foi apresentada a Demonstração do Fluxo de Caixa, pelas Recuperandas. Administrativamente, informaram que: **"Não aplicável, nos termos do artigo 176, §6º da Lei 6.404/76, que dispõe: "§ 6º A companhia fechada com patrimônio líquido, na data do balanço, inferior a R$ 2.000.000,00 (dois milhões de reais) não será obrigada à elaboração e publicação da demonstração dos fluxos de caixa."**

100. No entanto, como já dito alhures, a Lei apontada pelas devedoras trata das **Sociedades por Ações**, sendo que as empresas que compõem o Grupo são **ME/EPP (Microempresa e Empresa de Pequeno Porte)**[12].

[12] Disponível em: https://solucoes.receita.fazenda.gov.br/Servicos/cnpjreva/Cnpjreva_Solicitacao.asp . Acesso em 10 abr. 2023

Fone: +55 11 3211-3010 / Fax: +55 11 3255-3727
R. Major Quedinho, 111 - 18º andar • Centro
01050-030 • São Paulo/SP
lasproconsultores.com.br

Fone: + 39-02 79 47 65 / Fax: + 39-02 78 44 97
Via Visconti di Modrone nº 8/10
20122 • Milão/Itália
edoardoricci.it

Este documento é cópia do original, assinado digitalmente por ORESTE NESTOR DE SOUZA LASPRO e Tribunal de Justica do Estado de Sao Paulo, protocolado em 12/04/2023 às 17:50 , sob o número W1RJ23700079729
Para conferir o original, acesse o site https://esaj.tjsp.jus.br/pastadigital/pg/abrirConferenciaDocumento.do, informe o processo 1002585-33.2023.8.26.0606 e código 691C7C4.

LASPRO
CONSULTORES

101. **Assim, a justificativa para a não apresentação da documentação não se sustenta, motivo pelo qual se requer a complementação, nos termos do artigo 51, da Lei 11.101/05.**

102. Ademais, no caso da Recuperanda em análise, também se verifica a não apresentação das projeções do Fluxo de Caixa.

IV. RELAÇÃO DE CREDORES

103. Às fls. 322/331, consta a relação de credores atinente ao artigo 52, §1º, da LRF. As obrigações concursais somam a importância de R$ 8.524.395,94 (oito milhões, quinhentos e vinte e quatro mil, trezentos e noventa e cinco reais e noventa e quatro centavos).

104. A relação nominal de credores fora apresentada de forma consolidada, em que pese o pedido do Grupo apenas para a tramitação da Recuperação Judicial em consolidação processual. Igualmente, não há a divisibilidade/classificação dos créditos por classes (Ex: Classes I, II, III e IV).

105. Ainda sobre a relação de credores, constata-se a ausência de discriminação da origem dos créditos e regime de vencimentos que alguns credores não possuem endereço eletrônicos. Não há, igualmente, indicação completa de todos os endereços físicos e eletrônicos dos credores.

106. Por isso, esta Auxiliar opina pela intimação das Recuperandas para que apresentem a relação de credores segregada (por empresas), demonstrando o passivo concursal de cada uma das respectivas classes, nos termos do artigo 41 da LRF, com a especificação completa dos endereços

Fone: +55 11 3211-3010 / Fax: +55 11 3255-3727
R. Major Quedinho, 111 - 18º andar • Centro
01050-030 • São Paulo/SP
lasproconsultores.com.br

Fone: + 39-02 79 47 65 / Fax: + 39-02 78 44 97
Via Visconti di Modrone nº 8/10
20122 • Milão/Itália
edoardoricci.it

Este documento é cópia do original, assinado digitalmente por ORESTE NESTOR DE SOUZA LASPRO e Tribunal de Justica do Estado de Sao Paulo, protocolado em 12/04/2023 às 17:50 , sob o número W1RJ23700079729
Para conferir o original, acesse o site https://esaj.tjsp.jus.br/pastadigital/pg/abrirConferenciaDocumento.do, informe o processo 1002585-33.2023.8.26.0606 e código 691C7C4.

LASPRO
CONSULTORES

eletrônicos e físicos de cada credor, bem como origem dos créditos e regime de vencimentos.

V. FUNCIONÁRIOS/RELAÇÃO INTEGRAL DE EMPREGADOS

107. Esta Administradora Judicial verificou que as empresas Requerentes SUZANO EPI COMÉRCIO DE EQUIPAMENTOS DE PROTEÇÃO INDIVIDUAL, SUZANO UNIFORMES EPI LTDA e ONLINE COMPANY SECURITY LTDA não apresentaram a relação integral de seus empregados, descumprindo, portanto, o quanto consignado pelo artigo 51, IV da Lei 11.101/2005.

108. Por essa razão, opina-se pela intimação das devedoras para acostar ao feito a documentação necessária.

VI. RELAÇÃO DE BENS E DIREITOS INTEGRANTES DO ATIVO NÃO CIRCULANTE

109. As Recuperandas apresentaram, às fls. 359, a relação de ativos imobilizados:

Fone: +55 11 3211-3010 / Fax: +55 11 3255-3727
R. Major Quedinho, 111 - 18º andar • Centro
01050-030 • São Paulo/SP
lasproconsultores.com.br

Fone: + 39-02 79 47 65 / Fax: + 39-02 78 44 97
Via Visconti di Modrone nº 8/10
20122 • Milão/Itália
edoardoricci.it

Este documento é cópia do original, assinado digitalmente por ORESTE NESTOR DE SOUZA LASPRO e Tribunal de Justica do Estado de Sao Paulo, protocolado em 12/04/2023 às 17:50 , sob o número W1RJ23700079729
Para conferir o original, acesse o site https://esaj.tjsp.jus.br/pastadigital/pg/abrirConferenciaDocumento.do, informe o processo 1002585-33.2023.8.26.0606 e código 691C7C4.

LASPRO
CONSULTORES

fls. 359

RELAÇÃO ATIVOS IMOBILIZADOS	QUANTIDADE	DATA AQUISIÇÃO	VALOR
MOVEIS E UTENSILIOS			
MESA DE ESCRITORIO 1.20	14	nov/19	R$ 230,00
CADEIRA TIPO SECRETARIA GIRATORIA	14	nov/19	R$ 180,00
MESA DE REUNIÃO	1	nov/19	R$ 400,00
CADEIRA SECRETARIA FIXA	4	nov/19	R$ 130,00
ARMARIOS	4	nov/19	R$ 300,00
MESA PLASTICO REFEITORIO	2	nov/19	R$ 70,00
COMPUTADORES PERIFERICOS			
NOTEBOOK DELL	4	out/22	R$ 2.890,00
NOTEBOOK POSITIVO VAIO	5	out/22	R$ 3.000,00
COMPUTADOR DESKTOP PISITIVO	3	out/22	R$ 1.985,00
COMPUTADOR DESKTOP DELL	4	out/22	R$ 2.000,00
MULTIFUNCIONAL HP	2	out/22	R$ 1.500,00
MULTIFUNCIONAL BROTHER LASER	1	out/22	R$ 3.100,00
IMPRESSORA TERMICA ETIQUETA ZEBRA	1	out/22	R$ 980,00
INSTALAÇOES			
GONDOLA CENTRAL	8	ago/18	R$ 1.800,00
BALCÃO DE ATENDIMENTO	1	ago/18	R$ 2.400,00
PAINEL CANALETADO	10	ago/18	R$ 60,00
ARARA DE ROUPAS	2	ago/18	R$ 75,00
MANEQUIM	5	ago/18	R$ 65,00
EXPOSITOR DE FERAMENTAS	4	ago/18	R$ 390,00
PRATELEIRAS DE AÇO	20	ago/18	R$ 210,00
VEICULOS			
BMW 320i	1	set/22	R$ 17.800,00
RANGER LIMITD	1	out/22	R$ 300.000,00
S10 HIGH COUTRY	1	out/22	R$ 215.000,00
DISCOVERY	1	ago/22	R$ 200.000,00
FIAT STRADA	1	set/22	R$ 60.000,00

110. Contudo, os itens constantes nas abas denominadas “computadores e periféricos” e “veículos” não estão detalhados. Limitaram-se as devedoras a informar a “marca” do item, sem trazer maiores especificações dos bens.

111. Outrossim, considerando que a presente recuperação judicial fora deferida em consolidação processual e não substancial, no sentir desta Auxiliar, deverão as Recuperandas apresentar as relações dos ativos de forma segregada.

112. Assim, opina-se pela intimação das Requerentes para apresentar a relação de bens e direitos integrantes do ativo não circulante, de forma detalhada e segregada, em atendimento ao artigo 51, XI da LRF.

Fone: +55 11 3211-3010 / Fax: +55 11 3255-3727
R. Major Quedinho, 111 - 18º andar • Centro
01050-030 • São Paulo/SP
lasproconsultores.com.br

Fone: + 39-02 79 47 65 / Fax: + 39-02 78 44 97
Via Visconti di Modrone nº 8/10
20122 • Milão/Itália
edoardoricci.it

Este documento é cópia do original, assinado digitalmente por ORESTE NESTOR DE SOUZA LASPRO e Tribunal de Justica do Estado de Sao Paulo, protocolado em 12/04/2023 às 17:50 , sob o número W1RJ23700079729
Para conferir o original, acesse o site https://esaj.tjsp.jus.br/pastadigital/pg/abrirConferenciaDocumento.do, informe o processo 1002585-33.2023.8.26.0606 e código 691C7C4.

LASPRO
CONSULTORES

VII. DAS CERTIDÕES DE DISTRIBUIÇÃO/RELAÇÃO SUBSCRITA PELO DEVEDOR DE TODA AS AÇÕES JUDICIAIS

113. As Recuperandas não apresentaram, de forma individualizada, a relação subscrita pelo devedor de todas as ações judiciais em que figuram como parte.

114. Ademais, não houve a juntada das certidões de distribuição de ações cíveis do Tribunal Regional Federal da 3ª Região, em nome de cada uma das empresas que compõem o Grupo, tal como a trabalhista (TRT 2ª Região).

VIII. DO DETALHAMENTO DO PASSIVO FISCAL

115. As Recuperandas acostaram as certidões/relatórios do passivo fiscal às fls. 85/86, 111/120, 210/211, 241/242, 271/272, 295/303 e 320.

116. Ocorre que, em detida análise da documentação, esta Auxiliar constatou que as certidões emitidas, relativas ao passivo fiscal federal, encontram-se vencidas:

Fone: +55 11 3211-3010 / Fax: +55 11 3255-3727
R. Major Quedinho, 111 - 18º andar • Centro
01050-030 • São Paulo/SP
lasproconsultores.com.br

Fone: + 39-02 79 47 65 / Fax: + 39-02 78 44 97
Via Visconti di Modrone nº 8/10
20122 • Milão/Itália
edoardoricci.it

Este documento é cópia do original, assinado digitalmente por ORESTE NESTOR DE SOUZA LASPRO e Tribunal de Justica do Estado de Sao Paulo, protocolado em 12/04/2023 às 17:50 , sob o número W1RJ23700079729
Para conferir o original, acesse o site https://esaj.tjsp.jus.br/pastadigital/pg/abrirConferenciaDocumento.do, informe o processo 1002585-33.2023.8.26.0606 e código 691C7C4.

LASPRO
CONSULTORES

CNPJ: 43.412.719 - SUZANO EPI MAQUINAS FERRAMENTAS LTDA

Dados Cadastrais da Matriz

CNPJ: 43.412.719/0001-42
UA de Domicílio: ARF SUZANO-SP **Código da UA:** 08.111.0
Endereço: R SANTA ROSA,04 - SLJ 01
Bairro: ST PORTUGAL **CEP:** 08613-192 **Município:** SUZANO **UF:** SP
Responsável: 416.377.178-65 - RAFAEL DIAS PEREIRA DA SILVA
Situação: ATIVA
Natureza Jurídica: 206-2 - SOCIEDADE EMPRESARIA LIMITADA **Data de Abertura:** 03/09/2021
CNAE: 4642-7/02 - Comércio atacadista de roupas e acessórios para uso profissional e de segurança do trabalho
Porte da Empresa: MICRO EMPRESA
Opção pelo Simples Nacional
Inclusão Exclusão
03/09/2021

Sócios e Administradores

CPF/CNPJ	Nome	Qualificação	Situação Cadastral	Cap. Social	Cap. Votante
416.377.178-65	RAFAEL DIAS PEREIRA DA SILVA	SOCIO ADMINISTRADOR	REGULAR	100,00%	

Certidão Emitida

CNPJ: 43.412.719/0001-42
Certidão Positiva com Efeitos de Negativa: A0B3.80A7.52ED.C2CA **Emissão:** 15/09/2022 **Data de Validade:** 14/03/2023

Trecho extraído das fls. 85/86 – Suzano EPI Máquinas Ferramentas LTDA.

CNPJ: 25.070.644 - SUZANO EPI COMERCIO DE EQUIPAMENTOS DE PROTECAO INDIVIDUAL LTDA

Dados Cadastrais da Matriz

CNPJ: 25.070.644/0001-87
UA de Domicílio: ARF SUZANO-SP **Código da UA:** 08.111.0
Endereço: R PRUDENTE DE MORAES,2003
Bairro: VILA AMORIM **CEP:** 08610-005 **Município:** SUZANO **UF:** SP
Responsável: 416.377.178-65 - RAFAEL DIAS PEREIRA DA SILVA
Situação: ATIVA
Natureza Jurídica: 206-2 - SOCIEDADE EMPRESARIA LIMITADA **Data de Abertura:** 24/06/2016
CNAE: 4642-7/02 - Comércio atacadista de roupas e acessórios para uso profissional e de segurança do trabalho
Porte da Empresa: EMPRESA DE PEQUENO PORTE
Opção pelo Simples Nacional
Inclusão Exclusão
24/06/2016

Sócios e Administradores

CPF/CNPJ	Nome	Qualificação	Situação Cadastral	Cap. Social	Cap. Votante
416.377.178-65	RAFAEL DIAS PEREIRA DA SILVA	SOCIO ADMINISTRADOR	REGULAR	100,00%	

Certidão Emitida

CNPJ: 25.070.644/0001-87
Certidão Positiva com Efeitos de Negativa: 3100.9351.923A.6450 **Emissão:** 19/08/2022 **Data de Validade:** 15/02/2023

Trecho extraído das fls. 111/112, 210/211 e 241/242 – Suzano EPI Comércio de Equipamentos de Proteção Individual LTDA

Fone: +55 11 3211-3010 / Fax: +55 11 3255-3727
R. Major Quedinho, 111 - 18º andar • Centro
01050-030 • São Paulo/SP
lasproconsultores.com.br

Fone: + 39-02 79 47 65 / Fax: + 39-02 78 44 97
Via Visconti di Modrone nº 8/10
20122 • Milão/Itália
edoardoricci.it

Este documento é cópia do original, assinado digitalmente por ORESTE NESTOR DE SOUZA LASPRO e Tribunal de Justica do Estado de Sao Paulo, protocolado em 12/04/2023 às 17:50 , sob o número W1RJ23700079729
Para conferir o original, acesse o site https://esaj.tjsp.jus.br/pastadigital/pg/abrirConferenciaDocumento.do, informe o processo 1002585-33.2023.8.26.0606 e código 691C7C4.

LASPRO
CONSULTORES

CNPJ: 29.349.880 - SUZANO UNIFORMES EPI LTDA.

Dados Cadastrais da Matriz

CNPJ: 29.349.880/0001-98
UA de Domicílio: ARF SUZANO-SP **Código da UA:** 08.111.0
Endereço: R SANTA ROSA,04
Bairro: JARDIM BELEM **CEP:** 08613-192 **Município:** SUZANO **UF:** SP
Responsável: 416.377.178-65 - RAFAEL DIAS PEREIRA DA SILVA
Situação: ATIVA
Natureza Jurídica: 206-2 - SOCIEDADE EMPRESARIA LIMITADA **Data de Abertura:** 03/01/2018
CNAE: 4642-7/02 - Comércio atacadista de roupas e acessórios para uso profissional e de segurança do trabalho
Porte da Empresa: EMPRESA DE PEQUENO PORTE
Opção pelo Simples Nacional

Inclusão	Exclusão
03/01/2018	31/12/2021

Sócios e Administradores

CPF/CNPJ	Nome	Qualificação	Situação Cadastral	Cap. Social	Cap. Votante
416.377.178-65	RAFAEL DIAS PEREIRA DA SILVA	SOCIO ADMINISTRADOR	REGULAR	100,00%	

Certidão Emitida

CNPJ: 29.349.880/0001-98
Certidão Positiva com Efeitos de Negativa: 02FC.AB18.7811.EABA **Emissão:** 30/08/2022 **Data de Validade:** 26/02/2023

Trecho extraído das fls. 271/272 – Suzano Uniformes EPI LTDA

Diagnóstico Fiscal na Receita Federal

Parcelamento com Exigibilidade Suspensa (PARCSN/PARCMEI)

CNPJ: 22.988.485/0001-06
SIMPLES NACIONAL - EM PARCELAMENTO

Pendência - Débito (SIEF)

CNPJ: 22.988.485/0001-06

Receita	PA/Exerc.	Dt. Vcto	Vl.Original	Sdo.Devedor	Situação
SIMPLES NAC.	01/2023	22/02/2023	15.539,81	15.539,81	DEVEDOR

Trecho extraído das fls. 295/296 – Online Company Security LTDA

117. Igualmente, observa-se que as Recuperandas deixaram de acostar **relações** do passivo fiscal em todos os âmbitos (federal, estadual e municipal).

118. Assim, salvo melhor juízo, as devedoras devem ser intimadas para acostar ao feito recuperacional o passivo fiscal detalhado atualizado nas esferas federal, estadual e municipal, nos termos do artigo 51, X da LRF.

IX. RELAÇÃO DOS BENS PARTICULARES DOS SÓCIOS CONTROLADORES

119. Cada uma das empresas que compõem o Grupo Suzano possui como único sócio-administrador, o Sr. RAFAEL DIAS PEREIRA DA SILVA.

Fone: +55 11 3211-3010 / Fax: +55 11 3255-3727
R. Major Quedinho, 111 - 18º andar • Centro
01050-030 • São Paulo/SP
lasproconsultores.com.br

Fone: + 39-02 79 47 65 / Fax: + 39-02 78 44 97
Via Visconti di Modrone nº 8/10
20122 • Milão/Itália
edoardoricci.it

Este documento é cópia do original, assinado digitalmente por ORESTE NESTOR DE SOUZA LASPRO e Tribunal de Justica do Estado de Sao Paulo, protocolado em 12/04/2023 às 17:50 , sob o número W1RJ23700079729
Para conferir o original, acesse o site https://esaj.tjsp.jus.br/pastadigital/pg/abrirConferenciaDocumento.do, informe o processo 1002585-33.2023.8.26.0606 e código 691C7C4.

LASPRO
CONSULTORES

Contudo, denota-se que não foi apresentada a sua relação de bens particulares, subscrita ao final.

120. Por isso, opina-se pela intimação das devedoras para cumprimento do quanto determinado pelo artigo 51, inciso VI, da LRF.

X. EXTRATOS ATUALIZADOS DAS CONTAS BANCÁRIAS DE DO DEVEDOR E SUAS EVENTUAIS APLICAÇÕES FINANCEIRAS DE QUALQUER MODALIDADE

121. Os extratos de algumas instituições financeiras, em relação a todas as empresas do Grupo, referem-se apenas **ao mês de fevereiro de 2.023**. Nesse sentido, sugere-se a complementação para até a data do ajuizamento desta Recuperação Judicial, 23 de março de 2.023.

XI. DOS SÓCIOS RETIRANTES

122. As empresas que compõem o Grupo Suzano possuem natureza de Sociedade Limitada Unipessoal (SLU).

123. Apenas para fins de conhecimento deste D. Juízo, as devedoras SUZANO EPI COMÉRCIO DE EQUIPAMENTOS DE PROTEÇÃO INDIVIDUAL, SUZANO UNIFORMES EPI LTDA e ONLINE COMPANY SECURITY LTDA tinham por sócios, respectivamente, por sócios a Sra. Viviane Nomm Fernandes, o Sr. Rubens Afonso Fernandes e Sra. Helenice Nomm Fernandes, e, por fim, o Sr. Francisco Martins Pereira.

Fone: +55 11 3211-3010 / Fax: +55 11 3255-3727
R. Major Quedinho, 111 - 18º andar • Centro
01050-030 • São Paulo/SP
lasproconsultores.com.br

Fone: + 39-02 79 47 65 / Fax: + 39-02 78 44 97
Via Visconti di Modrone nº 8/10
20122 • Milão/Itália
edoardoricci.it

Este documento é cópia do original, assinado digitalmente por ORESTE NESTOR DE SOUZA LASPRO e Tribunal de Justica do Estado de Sao Paulo, protocolado em 12/04/2023 às 17:50 , sob o número W1RJ23700079729
Para conferir o original, acesse o site https://esaj.tjsp.jus.br/pastadigital/pg/abrirConferenciaDocumento.do, informe o processo 1002585-33.2023.8.26.0606 e código 691C7C4.

LASPRO
CONSULTORES

124. Todos(as) os(as) citados(as) acima, no entanto, se retiraram das sociedades, deixando como único sócio e administrador o sr. RAFAEL DIAS PEREIRA DA SILVA.

XII. DILIGÊNCIA

Data: 05.04.23

Preposto: Pedro Roberto da Silva

Presentes: Sr. Douglas Cunha – Administrador; Sr. Leandro Mendes – Administrador; Dra. Vitória Ramos Silva – Advogada / Glauben Assessoria

Visão da Empresa

Fone: +55 11 3211-3010 / Fax: +55 11 3255-3727
R. Major Quedinho, 111 - 18º andar • Centro
01050-030 • São Paulo/SP
lasproconsultores.com.br

Fone: + 39-02 79 47 65 / Fax: + 39-02 78 44 97
Via Visconti di Modrone nº 8/10
20122 • Milão/Itália
edoardoricci.it

Este documento é cópia do original, assinado digitalmente por ORESTE NESTOR DE SOUZA LASPRO e Tribunal de Justica do Estado de Sao Paulo, protocolado em 12/04/2023 às 17:50 , sob o número W1RJ23700079729
Para conferir o original, acesse o site https://esaj.tjsp.jus.br/pastadigital/pg/abrirConferenciaDocumento.do, informe o processo 1002585-33.2023.8.26.0606 e código 691C7C4.

LASPRO
CONSULTORES

Área Administrativa / Financeiro

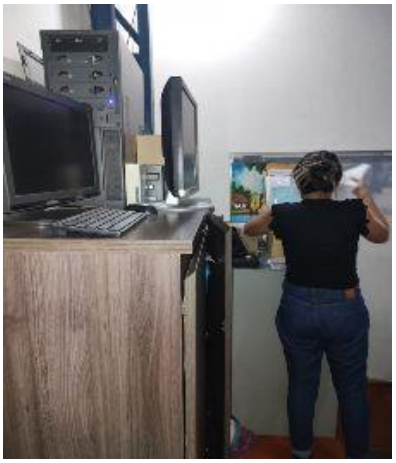

Marketing / Área de Vendas

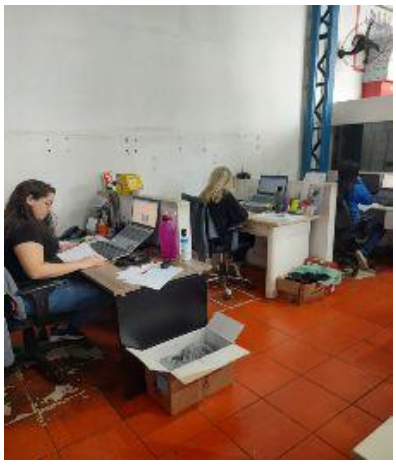

Fone: +55 11 3211-3010 / Fax: +55 11 3255-3727
R. Major Quedinho, 111 - 18º andar • Centro
01050-030 • São Paulo/SP
lasproconsultores.com.br

Fone: + 39-02 79 47 65 / Fax: + 39-02 78 44 97
Via Visconti di Modrone nº 8/10
20122 • Milão/Itália
edoardoricci.it

Este documento é cópia do original, assinado digitalmente por ORESTE NESTOR DE SOUZA LASPRO e Tribunal de Justica do Estado de Sao Paulo, protocolado em 12/04/2023 às 17:50 , sob o número W1RJ23700079729
Para conferir o original, acesse o site https://esaj.tjsp.jus.br/pastadigital/pg/abrirConferenciaDocumento.do, informe o processo 1002585-33.2023.8.26.0606 e código 691C7C4.

LASPRO
CONSULTORES

Controlador de Ponto

Copa

Sanitários

Fone: +55 11 3211-3010 / Fax: +55 11 3255-3727
R. Major Quedinho, 111 - 18º andar • Centro
01050-030 • São Paulo/SP
lasproconsultores.com.br

Fone: + 39-02 79 47 65 / Fax: + 39-02 78 44 97
Via Visconti di Modrone nº 8/10
20122 • Milão/Itália
edoardoricci.it

Este documento é cópia do original, assinado digitalmente por ORESTE NESTOR DE SOUZA LASPRO e Tribunal de Justica do Estado de Sao Paulo, protocolado em 12/04/2023 às 17:50 , sob o número W1RJ23700079729
Para conferir o original, acesse o site https://esaj.tjsp.jus.br/pastadigital/pg/abrirConferenciaDocumento.do, informe o processo 1002585-33.2023.8.26.0606 e código 691C7C4.

LASPRO
CONSULTORES

Estoque / Expedição

Fone: +55 11 3211-3010 / Fax: +55 11 3255-3727
R. Major Quedinho, 111 - 18º andar • Centro
01050-030 • São Paulo/SP
lasproconsultores.com.br

Fone: + 39-02 79 47 65 / Fax: + 39-02 78 44 97
Via Visconti di Modrone nº 8/10
20122 • Milão/Itália
edoardoricci.it

Este documento é cópia do original, assinado digitalmente por ORESTE NESTOR DE SOUZA LASPRO e Tribunal de Justica do Estado de Sao Paulo, protocolado em 12/04/2023 às 17:50 , sob o número W1RJ23700079729
Para conferir o original, acesse o site https://esaj.tjsp.jus.br/pastadigital/pg/abrirConferenciaDocumento.do, informe o processo 1002585-33.2023.8.26.0606 e código 691C7C4.

LASPRO
CONSULTORES

72-1163 CT | LS / MM|RJ2|MB|RC|TL

Fone: +55 11 3211-3010 / Fax: +55 11 3255-3727
R. Major Quedinho, 111 - 18º andar • Centro
01050-030 • São Paulo/SP
lasproconsultores.com.br

Fone: + 39-02 79 47 65 / Fax: + 39-02 78 44 97
Via Visconti di Modrone nº 8/10
20122 • Milão/Itália
edoardoricci.it

Este documento é cópia do original, assinado digitalmente por ORESTE NESTOR DE SOUZA LASPRO e Tribunal de Justica do Estado de Sao Paulo, protocolado em 12/04/2023 às 17:50 , sob o número W1RJ23700079729
Para conferir o original, acesse o site https://esaj.tjsp.jus.br/pastadigital/pg/abrirConferenciaDocumento.do, informe o processo 1002585-33.2023.8.26.0606 e código 691C7C4.

LASPRO
CONSULTORES

72-1163 CT | LS / MM|RJ2|MB|RC|TL

Fone: +55 11 3211-3010 / Fax: +55 11 3255-3727
R. Major Quedinho, 111 - 18º andar • Centro
01050-030 • São Paulo/SP
lasproconsultores.com.br

Fone: + 39-02 79 47 65 / Fax: + 39-02 78 44 97
Via Visconti di Modrone nº 8/10
20122 • Milão/Itália
edoardoricci.it

Este documento é cópia do original, assinado digitalmente por ORESTE NESTOR DE SOUZA LASPRO e Tribunal de Justica do Estado de Sao Paulo, protocolado em 12/04/2023 às 17:50 , sob o número W1RJ23700079729
Para conferir o original, acesse o site https://esaj.tjsp.jus.br/pastadigital/pg/abrirConferenciaDocumento.do, informe o processo 1002585-33.2023.8.26.0606 e código 691C7C4.

LASPRO
CONSULTORES

Loja / Operacionalização

Fone: +55 11 3211-3010 / Fax: +55 11 3255-3727
R. Major Quedinho, 111 - 18º andar • Centro
01050-030 • São Paulo/SP
lasproconsultores.com.br

Fone: + 39-02 79 47 65 / Fax: + 39-02 78 44 97
Via Visconti di Modrone nº 8/10
20122 • Milão/Itália
edoardoricci.it

Este documento é cópia do original, assinado digitalmente por ORESTE NESTOR DE SOUZA LASPRO e Tribunal de Justica do Estado de Sao Paulo, protocolado em 12/04/2023 às 17:50 , sob o número W1RJ23700079729
Para conferir o original, acesse o site https://esaj.tjsp.jus.br/pastadigital/pg/abrirConferenciaDocumento.do, informe o processo 1002585-33.2023.8.26.0606 e código 691C7C4.

LASPRO
CONSULTORES

Fone: +55 11 3211-3010 / Fax: +55 11 3255-3727
R. Major Quedinho, 111 - 18º andar • Centro
01050-030 • São Paulo/SP
lasproconsultores.com.br

Fone: + 39-02 79 47 65 / Fax: + 39-02 78 44 97
Via Visconti di Modrone nº 8/10
20122 • Milão/Itália
edoardoricci.it

Este documento é cópia do original, assinado digitalmente por ORESTE NESTOR DE SOUZA LASPRO e Tribunal de Justica do Estado de Sao Paulo, protocolado em 12/04/2023 às 17:50 , sob o número W1RJ23700079729
Para conferir o original, acesse o site https://esaj.tjsp.jus.br/pastadigital/pg/abrirConferenciaDocumento.do, informe o processo 1002585-33.2023.8.26.0606 e código 691C7C4.

LASPRO
CONSULTORES

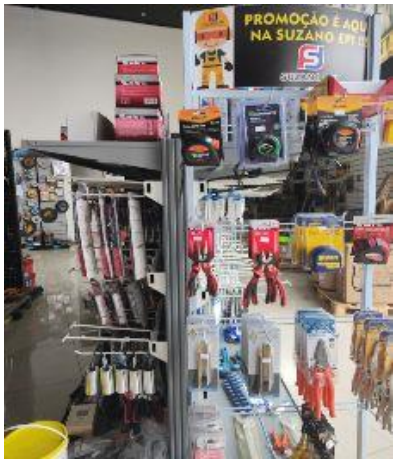

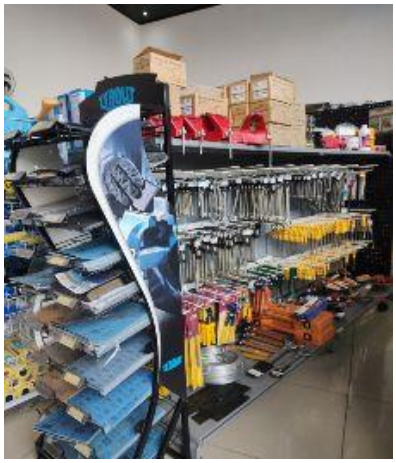

72-1163 CT | LS / MM|RJ2|MB|RC|TL

Fone: +55 11 3211-3010 / Fax: +55 11 3255-3727
R. Major Quedinho, 111 - 18º andar • Centro
01050-030 • São Paulo/SP
lasproconsultores.com.br

Fone: + 39-02 79 47 65 / Fax: + 39-02 78 44 97
Via Visconti di Modrone nº 8/10
20122 • Milão/Itália
edoardoricci.it

Este documento é cópia do original, assinado digitalmente por ORESTE NESTOR DE SOUZA LASPRO e Tribunal de Justica do Estado de Sao Paulo, protocolado em 12/04/2023 às 17:50 , sob o número W1RJ23700079729
Para conferir o original, acesse o site https://esaj.tjsp.jus.br/pastadigital/pg/abrirConferenciaDocumento.do, informe o processo 1002585-33.2023.8.26.0606 e código 691C7C4.

LASPRO
CONSULTORES

72-1163 CT | LS / MM|RJ2|MB|RC|TL

Fone: +55 11 3211-3010 / Fax: +55 11 3255-3727
R. Major Quedinho, 111 - 18º andar • Centro
01050-030 • São Paulo/SP
lasproconsultores.com.br

Fone: + 39-02 79 47 65 / Fax: + 39-02 78 44 97
Via Visconti di Modrone nº 8/10
20122 • Milão/Itália
edoardoricci.it

Este documento é cópia do original, assinado digitalmente por ORESTE NESTOR DE SOUZA LASPRO e Tribunal de Justica do Estado de Sao Paulo, protocolado em 12/04/2023 às 17:50 , sob o número W1RJ23700079729
Para conferir o original, acesse o site https://esaj.tjsp.jus.br/pastadigital/pg/abrirConferenciaDocumento.do, informe o processo 1002585-33.2023.8.26.0606 e código 691C7C4.

LASPRO
CONSULTORES

72-1163 CT | LS / MM|RJ2|MB|RC|TL

Fone: +55 11 3211-3010 / Fax: +55 11 3255-3727
R. Major Quedinho, 111 - 18º andar • Centro
01050-030 • São Paulo/SP
lasproconsultores.com.br

Fone: + 39-02 79 47 65 / Fax: + 39-02 78 44 97
Via Visconti di Modrone nº 8/10
20122 • Milão/Itália
edoardoricci.it

Este documento é cópia do original, assinado digitalmente por ORESTE NESTOR DE SOUZA LASPRO e Tribunal de Justica do Estado de Sao Paulo, protocolado em 12/04/2023 às 17:50 , sob o número W1RJ23700079729
Para conferir o original, acesse o site https://esaj.tjsp.jus.br/pastadigital/pg/abrirConferenciaDocumento.do, informe o processo 1002585-33.2023.8.26.0606 e código 691C7C4.

LASPRO
CONSULTORES

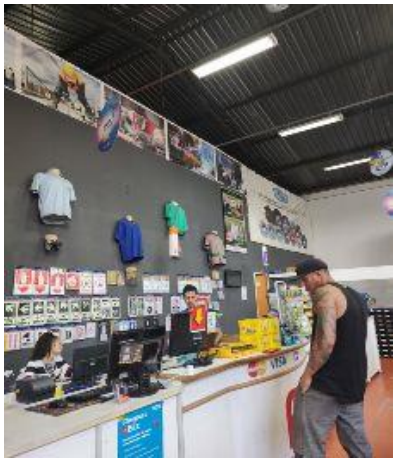

Fone: +55 11 3211-3010 / Fax: +55 11 3255-3727
R. Major Quedinho, 111 - 18º andar • Centro
01050-030 • São Paulo/SP
lasproconsultores.com.br

Fone: + 39-02 79 47 65 / Fax: + 39-02 78 44 97
Via Visconti di Modrone nº 8/10
20122 • Milão/Itália
edoardoricci.it

Este documento é cópia do original, assinado digitalmente por ORESTE NESTOR DE SOUZA LASPRO e Tribunal de Justica do Estado de Sao Paulo, protocolado em 12/04/2023 às 17:50 , sob o número W1RJ23700079729
Para conferir o original, acesse o site https://esaj.tjsp.jus.br/pastadigital/pg/abrirConferenciaDocumento.do, informe o processo 1002585-33.2023.8.26.0606 e código 691C7C4.

LASPRO
CONSULTORES

Fone: +55 11 3211-3010 / Fax: +55 11 3255-3727
R. Major Quedinho, 111 - 18º andar • Centro
01050-030 • São Paulo/SP
lasproconsultores.com.br

Fone: + 39-02 79 47 65 / Fax: + 39-02 78 44 97
Via Visconti di Modrone nº 8/10
20122 • Milão/Itália
edoardoricci.it

Este documento é cópia do original, assinado digitalmente por ORESTE NESTOR DE SOUZA LASPRO e Tribunal de Justica do Estado de Sao Paulo, protocolado em 12/04/2023 às 17:50 , sob o número W1RJ23700079729
Para conferir o original, acesse o site https://esaj.tjsp.jus.br/pastadigital/pg/abrirConferenciaDocumento.do, informe o processo 1002585-33.2023.8.26.0606 e código 691C7C4.

LASPRO
CONSULTORES

72-1163 CT | LS / MM|RJ2|MB|RC|TL

Fone: +55 11 3211-3010 / Fax: +55 11 3255-3727
R. Major Quedinho, 111 - 18º andar • Centro
01050-030 • São Paulo/SP
lasproconsultores.com.br

Fone: + 39-02 79 47 65 / Fax: + 39-02 78 44 97
Via Visconti di Modrone nº 8/10
20122 • Milão/Itália
edoardoricci.it

Este documento é cópia do original, assinado digitalmente por ORESTE NESTOR DE SOUZA LASPRO e Tribunal de Justica do Estado de Sao Paulo, protocolado em 12/04/2023 às 17:50 , sob o número W1RJ23700079729
Para conferir o original, acesse o site https://esaj.tjsp.jus.br/pastadigital/pg/abrirConferenciaDocumento.do, informe o processo 1002585-33.2023.8.26.0606 e código 691C7C4.

LASPRO
CONSULTORES

Preposto: Pedro Roberto da Silva

Fone: +55 11 3211-3010 / Fax: +55 11 3255-3727
R. Major Quedinho, 111 - 18º andar • Centro
01050-030 • São Paulo/SP
lasproconsultores.com.br

Fone: + 39-02 79 47 65 / Fax: + 39-02 78 44 97
Via Visconti di Modrone nº 8/10
20122 • Milão/Itália
edoardoricci.it

Este documento é cópia do original, assinado digitalmente por ORESTE NESTOR DE SOUZA LASPRO e Tribunal de Justica do Estado de Sao Paulo, protocolado em 12/04/2023 às 17:50 , sob o número W1RJ23700079729
Para conferir o original, acesse o site https://esaj.tjsp.jus.br/pastadigital/pg/abrirConferenciaDocumento.do, informe o processo 1002585-33.2023.8.26.0606 e código 691C7C4.

LASPRO
CONSULTORES

XIII. SOLICITAÇÃO DE INFORMAÇÕES COMPLEMENTARES

125. Da análise da documentação e esclarecimentos disponibilizados pelas Recuperandas, a Administradora Judicial verificou a **necessidade de complementação de informações e documentos, conforme relatado no corpo do presente relatório**, a saber:

- **SUZANO EPI MÁQUINAS E FERRAMENTAS LTDA**:

a. envio do Balanço Patrimonial relativo ao mês de março de 2023 (período especial);
b. esclarecimentos e regularização da divergência do Capital Social escriturado (R$ 100.000) e o constante no Contrato Social (R$ 10.000);
c. abertura dos saldos contábeis dos grupos: Clientes; Estoques; Imobilizado; Empréstimos e Financiamentos; Impostos e Contribuições a Recolher; e, Fornecedores;
d. envio/esclarecimentos acerca das Demonstrações do Resultado relativas aos exercícios de 2022 e março/2023, uma vez que os saldos apresentados são os idênticos;
e. envio da Demonstração do Fluxo de Caixa referente aos exercícios de 2020, 2021 e 2022, e do mês de março de 2023;
f. envio das Projeções do Fluxo de Caixa;

- **SUZANO EPI COMÉRCIO DE EQUIPAMENTOS DE PROTEÇÃO INDIVIDUAL**

Fone: +55 11 3211-3010 / Fax: +55 11 3255-3727
R. Major Quedinho, 111 - 18º andar • Centro
01050-030 • São Paulo/SP
lasproconsultores.com.br

Fone: + 39-02 79 47 65 / Fax: + 39-02 78 44 97
Via Visconti di Modrone nº 8/10
20122 • Milão/Itália
edoardoricci.it

Este documento é cópia do original, assinado digitalmente por ORESTE NESTOR DE SOUZA LASPRO e Tribunal de Justica do Estado de Sao Paulo, protocolado em 12/04/2023 às 17:50 , sob o número W1RJ23700079729
Para conferir o original, acesse o site https://esaj.tjsp.jus.br/pastadigital/pg/abrirConferenciaDocumento.do, informe o processo 1002585-33.2023.8.26.0606 e código 691C7C4.

LASPRO
CONSULTORES

g. envio do Balanço Patrimonial relativo ao mês de março de 2023 (período especial);
h. esclarecimentos acerca da manutenção dos saldos em 2022, no comparativo ao ano de 2021, dos grupos de: Clientes; Disponibilidade; Imobilizado; Aplicações Financeiras; Fornecedores; Impostos e Contribuições a Recolher.
i. abertura dos saldos contábeis dos grupos: Clientes; Estoques; Imobilizado; Empréstimos e Financiamentos; Impostos e Contribuições a Recolher; e, Fornecedores;
j. envio da Demonstração do Fluxo de Caixa referente aos exercícios de 2020, 2021, 2022, e do mês de março de 2023 (período especial);
k. envio das Projeções do Fluxo de Caixa;
l. a relação integral dos empregados, nos termos do artigo 51, inciso IV, da LRF;

- **<u>SUZANO UNIFORMES EPI LTDA</u>**

m. envio do Balanço Patrimonial relativo aos exercícios de 2021 e do mês de março de 2023 (período especial);
n. esclarecimentos acerca dos saldos idênticos ao da Recuperanda SUZANO EPI COMÉRCIO DE EQUIPAMENTOS DE PROTEÇÃO INDIVIDUAL, em 2022, dos seguintes grupos: Disponibilidade; Imobilizado; Fornecedores; Impostos e Contribuições a Recolher;
o. abertura dos saldos contábeis dos grupos: Clientes; Estoques; Imobilizado; Empréstimos e Financiamentos; Impostos e Contribuições a Recolher; e, Fornecedores;
p. esclarecimentos e regularização da divergência do Capital Social escriturado (R$ 100.000) e o constante no Contrato Social (R$ 50.000);
q. envio da Demonstração do Resultado do exercício de 2021;

Fone: +55 11 3211-3010 / Fax: +55 11 3255-3727
R. Major Quedinho, 111 - 18º andar • Centro
01050-030 • São Paulo/SP
lasproconsultores.com.br

Fone: + 39-02 79 47 65 / Fax: + 39-02 78 44 97
Via Visconti di Modrone nº 8/10
20122 • Milão/Itália
edoardoricci.it

Este documento é cópia do original, assinado digitalmente por ORESTE NESTOR DE SOUZA LASPRO e Tribunal de Justica do Estado de Sao Paulo, protocolado em 12/04/2023 às 17:50 , sob o número W1RJ23700079729
Para conferir o original, acesse o site https://esaj.tjsp.jus.br/pastadigital/pg/abrirConferenciaDocumento.do, informe o processo 1002585-33.2023.8.26.0606 e código 691C7C4.

LASPRO
CONSULTORES

r. envio da Demonstração do Fluxo de Caixa referente aos exercícios de 2020, 2021, 2022 e do mês de março de 2023 (período especial);
s. envio das Projeções do Fluxo de Caixa;
t. a relação integral dos empregados, nos termos do artigo 51, inciso IV, da LRF;

- **ONLINE COMPANY SECURITY**

u. envio do Balanço Patrimonial relativo ao mês de março de 2023 (período especial);
v. esclarecimentos acerca dos saldos idênticos ao da Recuperanda SUZANO EPI COMÉRCIO DE EQUIPAMENTOS DE PROTEÇÃO INDIVIDUAL e SUZANO UNIFORMES EPI LTDA, em 2022, do grupo de Disponibilidade;
w. abertura dos saldos contábeis dos grupos: Clientes; Estoques; Imobilizado; Empréstimos e Financiamentos; Impostos e Contribuições a Recolher; e, Fornecedores;
x. esclarecimentos e regularização da divergência do Capital Social escriturado (R$ 100.000) e o constante no Contrato Social (R$ 5.000);
y. Envio da Demonstração do Fluxo de Caixa referente aos exercícios de 2021 e 2022, e do mês de março de 2023;
z. envio das Projeções do Fluxo de Caixa;
aa. a relação integral dos empregados, nos termos do artigo 51, inciso IV, da LRF;

- **TODAS AS EMPRESAS DO GRUPO**

bb. apresentar a relação de credores de cada uma das empresas, de forma segregada, contendo a natureza, discriminação de sua origem e regime de

Fone: +55 11 3211-3010 / Fax: +55 11 3255-3727
R. Major Quedinho, 111 - 18º andar • Centro
01050-030 • São Paulo/SP
lasproconsultores.com.br

Fone: + 39-02 79 47 65 / Fax: + 39-02 78 44 97
Via Visconti di Modrone nº 8/10
20122 • Milão/Itália
edoardoricci.it

Este documento é cópia do original, assinado digitalmente por ORESTE NESTOR DE SOUZA LASPRO e Tribunal de Justica do Estado de Sao Paulo, protocolado em 12/04/2023 às 17:50 , sob o número W1RJ23700079729
Para conferir o original, acesse o site https://esaj.tjsp.jus.br/pastadigital/pg/abrirConferenciaDocumento.do, informe o processo 1002585-33.2023.8.26.0606 e código 691C7C4.

LASPRO
CONSULTORES

vencimentos, classes e endereços eletrônicos e físicos dos credores, nos termos do artigo 51, inciso III, da LRF;

cc. a relação dos bens particulares dos sócios controladores e dos administradores do devedor, consoante artigo 51, inciso VI, da LRF;

dd. apresentar os extratos atualizados das contas bancárias do devedor e de suas eventuais aplicações financeiras de qualquer modalidade, inclusive em fundos de investimento ou em bolsas de valores, emitidos pelas respectivas instituições financeiras, nos termos do artigo 51, inciso VII, até a data do pedido de Recuperação Judicial;

ee. apresentar a relação, subscrita pelo devedor, de todas as ações judiciais em que este figure como parte, inclusive as de natureza trabalhista, com a estimativa dos respectivos valores demandados, consoante artigo 51, inciso IX, da LRF;

ff. apresentar o relatório de passivo fiscal (federal, estadual e municipal);

gg. apresentar a relação de bens e direitos integrantes do ativo não circulante, de forma detalhada e segregada, em atendimento ao artigo 51, XI da LRF.

Fone: +55 11 3211-3010 / Fax: +55 11 3255-3727
R. Major Quedinho, 111 - 18º andar • Centro
01050-030 • São Paulo/SP
lasproconsultores.com.br

Fone: + 39-02 79 47 65 / Fax: + 39-02 78 44 97
Via Visconti di Modrone nº 8/10
20122 • Milão/Itália
edoardoricci.it

Este documento é cópia do original, assinado digitalmente por ORESTE NESTOR DE SOUZA LASPRO e Tribunal de Justica do Estado de Sao Paulo, protocolado em 12/04/2023 às 17:50 , sob o número W1RJ23700079729
Para conferir o original, acesse o site https://esaj.tjsp.jus.br/pastadigital/pg/abrirConferenciaDocumento.do, informe o processo 1002585-33.2023.8.26.0606 e código 691C7C4.

LASPRO
CONSULTORES

XIV. CONCLUSÃO

126. Com base nos documentos contábeis apresentados, constatou-se que há inconsistências nos saldos contabilizados nas sociedades Recuperandas.

127. Ademais, não foi possível constatar a real situação do Grupo, uma vez que as escriturações contábeis relativas a 2023, no que concerne às contas patrimoniais, não foram disponibilizadas.

128. **Contudo, ao considerar a totalidade de dívidas constituídas em 2022 (saldo mais recente disponibilizado) pelo Grupo, seus ativos são, em princípio, suficientes para a cobertura do seu endividamento**.

XV. ENCERRAMENTO

129. Esta Administradora informa que toda a documentação verificada para a elaboração do presente relatório encontra-se à disposição dos interessados, mediante agendamento prévio.

130. Sendo o que tinha para o momento, esta Administradora Judicial se coloca à inteira disposição de Vossa Excelência, das Recuperandas, dos credores, bem como do ilustre representante do Ministério Público para quaisquer esclarecimentos que se façam necessários.

Fone: +55 11 3211-3010 / Fax: +55 11 3255-3727
R. Major Quedinho, 111 - 18º andar • Centro
01050-030 • São Paulo/SP
lasproconsultores.com.br

Fone: + 39-02 79 47 65 / Fax: + 39-02 78 44 97
Via Visconti di Modrone nº 8/10
20122 • Milão/Itália
edoardoricci.it

Este documento é cópia do original, assinado digitalmente por ORESTE NESTOR DE SOUZA LASPRO e Tribunal de Justica do Estado de Sao Paulo, protocolado em 12/04/2023 às 17:50 , sob o número W1RJ23700079729
Para conferir o original, acesse o site https://esaj.tjsp.jus.br/pastadigital/pg/abrirConferenciaDocumento.do, informe o processo 1002585-33.2023.8.26.0606 e código 691C7C4.

LASPRO
CONSULTORES

São Paulo, 12 de abril de 2023.

LASPRO CONSULTORES LTDA.
Oreste Nestor de Souza Laspro
OAB/SP nº 98.628

Fone: +55 11 3211-3010 / Fax: +55 11 3255-3727
R. Major Quedinho, 111 - 18º andar • Centro
01050-030 • São Paulo/SP
lasproconsultores.com.br

Fone: + 39-02 79 47 65 / Fax: + 39-02 78 44 97
Via Visconti di Modrone nº 8/10
20122 • Milão/Itália
edoardoricci.it

Este documento é cópia do original, assinado digitalmente por ORESTE NESTOR DE SOUZA LASPRO e Tribunal de Justica do Estado de Sao Paulo, protocolado em 12/04/2023 às 17:50 , sob o número W1RJ23700079729
Para conferir o original, acesse o site https://esaj.tjsp.jus.br/pastadigital/pg/abrirConferenciaDocumento.do, informe o processo 1002585-33.2023.8.26.0606 e código 691C7C4.